ΔΡΧ.20

BUD SAGENDORF

507

ΠΟΠΑΪ

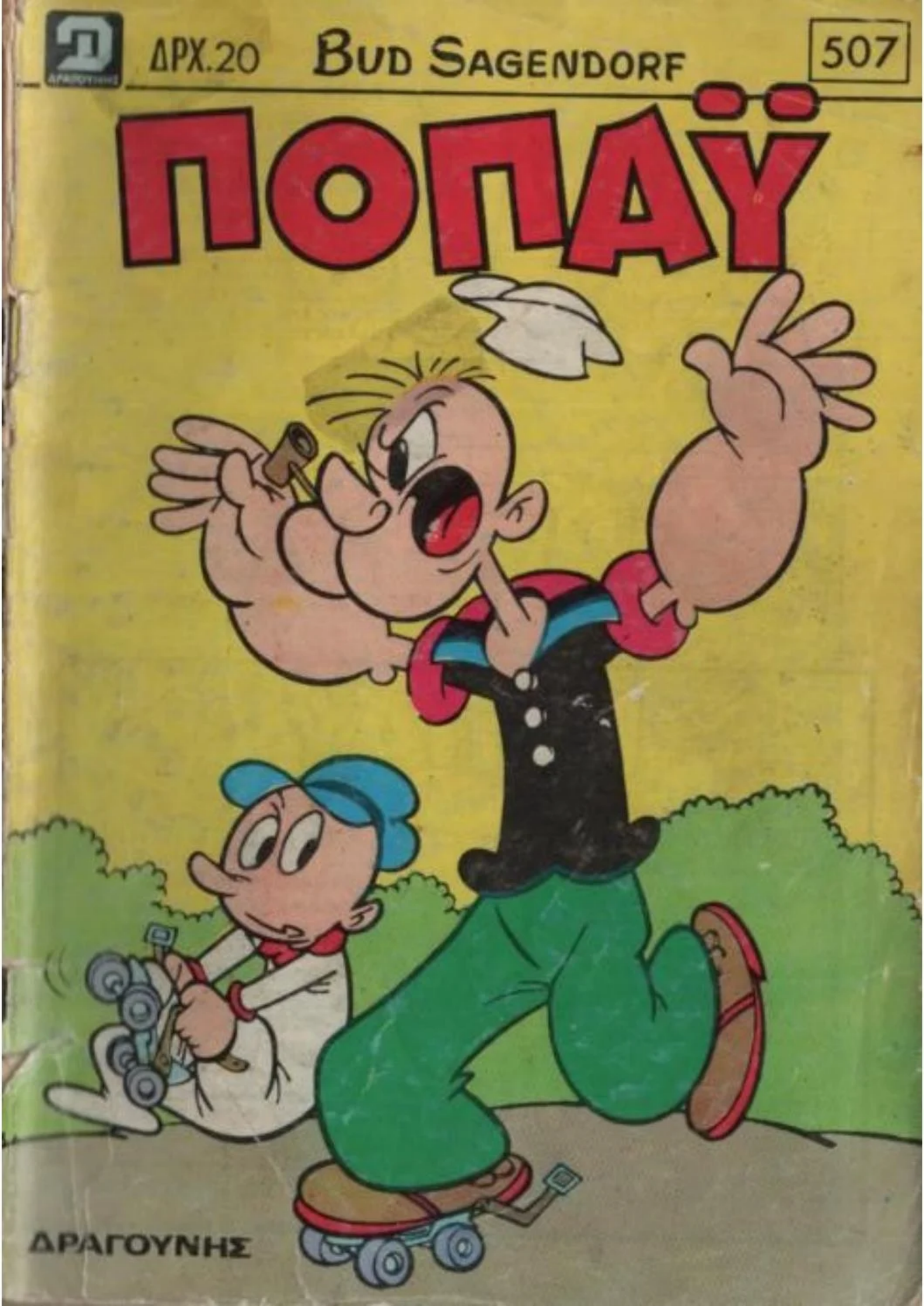

ΔΡΑΓΟΥΝΗΣ

ΜΗ ΧΑΣΕΤΕ ΤΟ ΕΠΟΜΕΝΟ ΤΕΥΧΟΣ ΤΟΥ «ΠΟΠΑΫ»

Ο σπίβανος, ὁ θρυλικὸς ΣΦΑΝΑΚΗΣ, τὸ ἀθεόρατου ναυτάκι σὲ νέες καταπληκτικὲς ἐξορμήσεις

ΠΟΠΑΫ

ΕΒΔΟΜΑΔΙΑΙΟ ΠΑΙΔΙΚΟ ΠΕΡΙΟΔΙΚΟ

ΕΤΟΣ ΙΑ ΑΡΙΘ. 507 — ΔΡΧ. 20 — 10 ΜΑΡΤΙΟΥ 1983

Λυκαβηττοῦ 1γ Ἀθήναι 135
τηλέφ. 3638842 3602139

Τεχνικαί ἐγκαταστάσεις
Ἀμαρουσίου - Χαλανδρίου 59.
τηλ.κεντρο 6829080-81-82

Ἐκδότης - Διευθυντής
ΙΩΑΝΝΗΣ Γ. ΔΡΑΓΟΥΝΗΣ
Λεωφ. Κοκκιναρά 36
& Παλλάδος - Πολιτεία

ΔΡΑΓΟΥΝΗΣ

Διευθυνσις συντάξεως
ΓΕΩΡΓΙΟΣ Ι. ΔΡΑΓΟΥΝΗΣ
ΚΩΝ/ΝΟΣ Ι. ΔΡΑΓΟΥΝΗΣ

Εκδότρια εταιρεία
Ι. Γ. ΔΡΑΓΟΥΝΗΣ & ΥΙΟΙ Α.Ε.

Υπεύθυνος τυπογραφείου
Β. Γεωργιάδης
Ξενοφώντος 85 - 87

Ἀπαγορεύεται κάθε ἀναδημοσίευσις

© 1973 K.F.S. (USA) PRODUCTIONS PRINTED IN GREECE

ΟΤΑΝ ΜΕ ΚΑΛΕΙ ΓΙΑ ΦΑΓΗΤΟ Α-
ΠΑΙΤΕΙ ΝΑ ΕΙΜΑΙ ΣΤΗΝ ΩΡΑ
ΜΟΥ ΕΚΕΙ!

ΝΤΡΙΙΙΝΝ

ΠΟΙΟΣ ΤΗΛΕΦΩΝΕΙ; ΜΠΟΡΕΙ ΝΑ ΕΙ-
ΝΑΙ Η ΟΛΙΒ ΓΙΑ ΝΑ ΜΕ ΕΙΔΟΠΟΙ-
ΗΣΕΙ!

ΕΜΠΡΟΣ! ΠΟΙΟΣ ΕΙΝΑΙ;

ΑΚΟΥ ΠΟΠΑΥ: ΕΧΩ ΑΠΑΓΑ-
ΓΗ ΤΗΝ ΟΛΙΒΙΑ ΚΙ ΑΝ ΔΕΝ
ΤΡΕΞΕΙΣ ΝΑ ΤΗΝ ΣΩ-
ΣΕΙΣ .....

ΜΑ ΤΟΥΣ ΧΙΛΙΟΥΣ ΚΕΡΑΥΝΟΥΣ!
ΠΟΙΟΣ ΤΗΝ ΑΠΗΓΑΓΕ; ΜΙΛΑ!

ΕΝΑΣ ΜΥΣΤΗΡΙΟΣ ΤΥΠΟΣ
ΠΟΥ ΘΕΛΕΙ ΝΑ ΤΗΝ
ΤΕΙ!

ΧΙΛΙΑ ΣΑΛΑΧΙΑ!
ΕΣΥ ΜΟΥ ΤΗΝ ΠΙΠΡΕΣ! ΤΩΡΑ
ΘΑ ΣΕ ΦΤΙΑΞΩ ΕΓΩ!

ΓΚΟΥΛΠ! ΤΙ ΣΥΜΒΑΙΝΕΙ;

ΑΙΑΑΑ!
ΣΚΡΑΤΣ

ΚΑΤΑΡΑΜΕΝΕ ΚΑΤΕΡΓΑΡΗ!
ΤΩΡΑ ΘΑ ΣΕ ΔΩ ΚΑΙ ΣΤΗ ΜΟΥ-
ΡΗ!
1000

ΒΟΗΘΕΙΑ! ΔΙΑΚΟΠΤΕΙΣ ΤΗΝ
ΤΗΛΕΠΙΚΟΙΝΩΝΙΑ!

Ο ΜΠΡΟΥΤΟ! ΕΠΡΕΠΕ ΝΑ ΤΟ ΚΑΤΑΛΑΒΩ!

ΣΟΜΠ!

ΘΑ ΣΕ ΚΑΝΩ ΕΓΩ, ΝΑ ΣΟΥ ΦΥΓΕΙ. Η ΟΡΕΞΗ ΓΙΑ ΤΕΤΟΙΑ ΑΣΤΕΙΑ!

ΜΑ ΔΕΝ ΕΙΝΑΙ ΑΣΤΕΙΟ!

ΤΗΝ ΟΛΙΒΙΑ ΤΗΝ ΑΠΗΓΑΓΑΝ, ΠΡΑΓΜΑΤΙΚΑ! ΤΗΝ ΚΡΑΤΟΥΝ ΦΥΛΑΚΙΣΜΕΝΗ Σ' ΕΝΑ ΑΡΑΓΜΕΝΟ ΠΛΟΙΟ ΣΤΗΝ ΑΠΟΒΑΘΡΑ 5!

ΤΙ ΛΕΣ; Η ΟΛΙΒΙΑ ΕΙΝΑΙ ΣΤΟ ΣΠΙΤΙ ΚΑΙ ΜΕ ΠΕΡΙΜΕΝΕΙ ΝΑ ΦΑΜΕ!

ΑΝ ΘΕΛΕΙΣ ΘΑ ΣΕ ΒΟΗΘΗΣΩ ΝΑ ΤΗΝ ΕΛΕΥΘΕΡΩΣΕΙΣ!

ΣΙΩΠΗ! ΠΡΩΤΑ ΘΑ ΤΗΛΕΦΩΝΗΣΩ ΣΠΙΤΙ ΤΗΣ, ΓΙΑ ΝΑ ΒΕΒΑΙΩΘΩ!

ΝΤΡΙΙΙΝΝ

ΝΑΤΟΣ! Ο ΠΟΠΑΥ ΜΟΥ ΤΗΛΕΦΩΝΕΙ. ΑΛΛΑ ΑΥΤΗ ΤΗ ΦΟΡΑ ΔΕΝ ΔΕΧΟΜΑΙ ΔΙΚΑΙΟΛΟΓΙΕΣ. ΟΥΤΕ ΣΗΚΩΝΩ ΤΟ ΑΚΟΥΣΤΙΚΟ!

ΕΜΠΡΟΣ... ΕΜΠΡΟΣ...

ΤΑ ΠΡΑΓΜΑΤΑ ΕΙΝΑΙ ΑΣΧΗΜΑ ΤΩΡΑ! ΚΑΛΥΤΕΡΑ ΝΑ ΚΟΨΩ ΤΟ ΚΑΛΩΔΙΟ!

ΜΠΟΡΕΙΣ ΝΑ ΧΤΥΠΑΣ ΜΕΧΡΙ ΑΥΡΙΟ! ΕΓΩ ΔΕΝ ΣΗΚΩΝΩ ΤΟ ΤΗΛΕΦΩΝΟ!

ΝΤΡΙΙΙΝΝ

ΕΜΠΡΟΣ, ΠΟΥ ΝΑ ΠΑΡΕΙ Η ΟΡΓΗ ΓΙΑΤΙ ΔΕΝ ΑΠΑΝΤΑΣ; ΑΛΗΘΕΙΑ ΛΟΙΠΟΝ ΣΕ ΑΠΗΓΑΓΑΝ;

ΠΟΥ ΕΙΝΑΙ Ο ΜΠΡΟΥΤΟ; ΕΞΑΦΑΝΙΣΤΗΚΕ!

ΤΟ ΜΟΝΟ ΠΟΥ ΜΟΥ ΑΠΟΜΕΝΕΙ ΕΙΝΑΙ ΝΑ ΠΑΩ ΑΜΕΣΩΣ ΣΤΗΝ ΑΠΟΒΑΘΡΑ Νο 5!

ΑΣ ΕΛΠΙΣΩ ΟΤΙ ΕΙΝΑΙ ΑΚΟΜΑ ΑΓΚΥΡΟΒΟΛΗΜΕΝΟ ΤΟ ΠΛΟΙΟ!

ΝΑΤΟ ΓΚΡΙ ΚΑΠΟΥ ΣΚΑΛΩΠΑΕΙ!
BAR

ΠΡΕΠΕΙ ΝΑ ΤΟ ΣΤΑΜΑΤΗΣΩ!

ΠΟΛΥ ΑΡΓΑ! ΜΟΥ ΧΡΕΙΑΖΕΤΑΙ ΕΝΑ ΚΟΥΤΙ ΣΠΑΝΑΚΙ!

ΤΡΩΓΟΝΤΑΣ ΣΠΑΝΑΚΙ, ΘΑ ΤΟ ΦΤΑΣΩ ΑΜΕΣΩΣ, ΣΑΝ ΑΣΤΡΑΠΗ!

ΔΕΝ ΘΑ ΜΟΥ ΑΡΠΑΞΕΙ ΤΟ ΚΟΡΙΤΣΙ ΑΥΤΟΣ Ο ΜΥΣΤΗΡΙΟΣ ΤΥΠΟΣ!

ΕΦΤΑΣΑ ΣΤΟ ΚΑΤΑΣΤΡΩΜΑ!

ΒΟΠΘ!... ΕΝΑΣ ΛΕΣΒΙΑΝΙΣΤΗΣ!
ΣΒΕΜ

ΠΟΥ ΕΙΝΑΙ Η ΟΛΙΒ ΜΟΥ;
ΣΥΝΑΓΕΡΜΟΣ!
ΕΠΙΔΡΟΜΕΑΣ ΣΤΟ ΠΛΟΙΟ!

ΕΞΩ ΑΠΟ ΔΩ ΕΣΕΙΣ!
ΟΥΡΓΚ!

ΜΠΑ, ΜΠΑ! ΕΧΟΥΜΕ ΚΑΙ ΠΑΡΕΑ!
ΠΑΡΑΔΩΣΟΥ ΓΙΑΤΙ ΑΛΛΙΩΣ ΘΑ ΠΕΘΑΝΕΙΣ!

ΕΡΧΟΜΑΙ ΑΜΕΣΩΣ, ΠΑΙΔΙΑ!

ΖΒΙΙΙΖΖ

ΓΚΡΑΑΝΓΚ

ΚΑΘΑΡΜΑ ΘΑ ΜΟΥ ΤΟ ΠΛΗΡΩΣΕΙΣ!

ΓΚΡΡΡ!

ΤΩΡΑ ΘΑ ΠΑΩ ΣΤΙΣ ΚΑΜΠΙΝΕΣ ΝΑ ΔΩ ΠΟΥ ΕΚΡΥΨΑΝ ΤΗΝ ΟΛΙΒ!

ΕΔΩ, ΔΕΝ ΥΠΑΡΧΕΙ ΚΑΝΕΝΑΣ!

Α, ΜΑ ΕΔΩ ΥΠΑΡΧΕΙ ΕΝΑ ΜΠΑΡ!

ΤΙ ΘΑ ΠΑΡΕΙ Ο ΚΥΡΙΟΣ;

ΘΕΛΩ ΓΡΗΓΟΡΑ ΤΗΝ ΟΛΙΒ ΜΟΥ!

ΒΕΒΑΙΩΣ ΚΥΡΙΕ, ΑΜΕΣΩΣ! ΘΑ ΣΑΣ ΤΗΝ ΔΩΣΩ ΜΕ ΑΠΕΡΙΤΙΦ!

ΔΩΣΕ ΜΟΥ ΤΟ ΑΠΕΡΙΤΙΦ! ΞΑΦΝΙΚΑ, ΔΙΨΑΣΑ ΠΟΛΥ! ΚΑΝΕ ΓΡΗΓΟΡΑ!

ΣΕ ΔΥΟ ΛΕΠΤΑ ΕΙΝΑΙ ΕΤΟΙΜΟ!

ΕΝΑ ΛΕΠΤΟ ΣΟΥ ΦΤΑΝΕΙ!

ΕΤΟΙΜΟ ΕΙΝΑΙ!

ΟΡΙΣΤΕ! ΚΙ ΑΥΤΗ ΕΙΝΑΙ Η ΟΛΙΒ ΣΑΣ!

Α, ΩΡΑΙΑ!

ΓΚΛΟΥ...ΓΚΛΟΥ...ΓΚΛΟΥ..

ΚΑΙ ΤΩΡΑ ΠΕΣ ΜΟΥ ΠΟΥ ΕΙΝΑΙ Η ΟΛΙΒ!
ΜΑ..... ΤΗΝ ΗΠΙΑΤΕ!

ΑΚΟΥ ΕΔΩ. ΚΑΘΑΡΜΑ! ΘΕΛΩ ΝΑ ΠΩ ΟΤΙ...
....

ΜΑ.... ΤΙ ΜΟΥ ΣΥΜΒΑΙΝΕΙ!
ΤΟ ΣΠΕΣΙΑΛ ΑΠΕΡΙΤΙΦ ΜΟΥ ΕΚΑΝΕ ΤΗΝ ΕΠΙΔΡΑΣΗ ΤΟΥ!

ΚΑΘΑΡΜΑ! ΤΟ ΚΕΦΑΛΙ ΜΟΥ ΘΑ ΣΠΑΣΕΙ!

ΑΥΤΟΣ ΘΑ ΣΥΝΕΛΘΕΙ ΑΥΡΙΟ! ΘΑ ΕΙΔΟΠΟΙΗΣΩ ΤΟΝ ΚΑΠΕΤΑΝΙΟ!
ΕΧ!... ΟΥΛΑΧ!

ΧΜΜ... ΔΕΝ ΥΠΑΡΧΕΙ ΚΑΝΕΝΑΣ!

ΚΑΠΕΤΑΝΙΕ ΝΙΕ! ΠΟΥ ΕΙΣΑΣΤΕ;
ΕΔΩ ΕΙΜΑΣΤΕ!

ΓΚΟΥΛΠ!
ΤΡΑΒΗΞΕ ΜΑΣ ΓΡΗΓΟΡΑ ΠΑΝΩ!

ΑΧΧ! ΤΙ ΚΟΥΡΑΣΗ!

ΠΟΥ ΕΙΝΑΙ ΑΥΤΟΣ Ο ΤΡΕΛΟΣ!

ΚΑΤΩ ΕΙΝΑΙ ΚΑΙ ΚΟΙΜΑΤΑΙ ΜΑΚΑΡΙΩΣ! ΤΟΝ ΠΟΤΙΣΑ Μ' ΕΝΑ ΑΠΟ ΤΑ ΕΙΔΙΚΑ ΑΠΕΡΙΤΙΦ!

ΤΙ ΘΑ ΚΑΝΟΥΜΕ ΤΩΡΑ, ΚΑΠΕΤΑΝΙΕ;
ΠΕΤΑΞΤΕ ΤΟΝ ΣΤΑ ΨΑΡΙΑ!

ΠΟΙΟΣ ΞΕΡΕΙ ΤΙ ΗΡΘΕ ΝΑ ΚΑΝΕΙ ΣΤΟ ΠΛΟΙΟ!
ΙΣΩΣ ΗΡΘΕ ΝΑ ΕΛΕΥΘΕΡΩΣΕΙ ΚΙΑΥΤΟΣ ΤΗΝ ΦΥΛΑΚΙΣΜΕΝΗ!

ΚΑΙ ΤΗΝ ΕΠΑΘΕ ΟΠΩΣ ΚΙ Ο ΑΛΛΟΣ!
Α, ΚΑΛΑ ΠΟΥ ΤΟ ΕΙΠΕΣ! ΤΙ ΤΟΝ ΚΑΝΑΤΕ ΤΟΝ ΑΛΛΟΝ;

ΕΙΝΑΙ ΚΑΤΩ ΣΤΟ ΑΜΠΑΡΙ, ΔΕΜΕΝΟΣ, ΣΑΝ ΛΟΥΚΑΝΙΚΟ!
ΙΣΩΣ ΝΑ ΠΡΕΠΕΙ ΝΑ ΤΟΝ ΡΙΞΟΥΜΕ ΚΑΙ ΚΕΙΝΟΝ ΣΤΗ ΘΑΛΑΣΣΑ!

ΩΩΩΠ!... ΧΟΠ!.

ΠΛΙΝΦ

ΡΟΝΦ.. ΡΟΝΦ..!

ΕΔΩ ΕΧΕΙ ΦΑΓΓΙΑ ΕΝΑ ΜΗΝΑ!

ΑΟΥΟΥΟΥ!
ΖΑΣ

ΘΑ ΕΚΑΤΣΑ ΠΑΝΩ ΣΕ ΑΧΙΝΟ!

ΜΑ, ΠΩΣ ΒΡΕΘΗΚΑ ΕΔΩ; ΤΩΡΑ ΘΥΜΑΜΑΙ: ΤΟ ΠΛΟΙΟ.... Η ΟΛΙΒ!

ΤΩΡΑ ΜΟΥ ΧΡΕΙΑΖΕΤΑΙ ΚΙ' ΑΛΛΟ ΣΠΑΝΑΚΙ!

ΑΝ ΝΟΜΙΖΟΥΝ ΟΤΙ ΑΠΑΛΛΑΧΤΗΚΑΝ ΑΠΟ ΜΕΝΑ ΚΑΝΟΥΝ ΛΑΘΟΣ!

ΣΤΑ ΟΠΛΑ ! Ο ΕΧΘΡΟΣ ΞΑΝΑΓΥΡΙΖΕΙ ΚΑΠΕΤΑΝΙΕ !

ΑΤΥΧΙΑ ! ΦΕΡΤΕ ΣΤΟ ΚΑΤΑΣΤΡΩΜΑ ΤΟ ΚΑΝΟΝΙ !

ΝΑΤΟ !

ΤΟ ΚΑΝΟΝΙ ΔΕΝ ΣΑΣ ΣΩΖΕΙ !

ΘΑ ΣΑΣ ΡΙΞΩ ΟΛΟΥΣ ΣΤΗ ΘΑΛΑΣΣΑ !

ΜΑ ... ΤΙ ΚΑΝΕΙ ΑΥΤΟΣ Ο ΚΑΤΑΡΑΜΕΝΟΣ ;

ΒΟΗΘ..!

ΑΑΑΧ !

ΤΥΦΩΝΑΣ !

ΠΛΑΦ

ΠΛΑΦ

ΕΔΩ ΕΙΣΑΣΤΕ ΟΛΟΙ ! ΕΝΤΑΞΕΙ !

ΤΩΡΑ ΜΠΟΡΩ ΝΑ ΤΟ ΦΕΡΩ ΠΑΛΙ Σ' ΟΡΙΖΟΝΤΙΑ ΘΕΣΗ!
ΣΠΛΑΦ

ΔΕΝ ΦΕΥΓΩ ΑΝ ΔΕΝ ΕΛΕΥΘΕΡΩΣΩ ΠΡΩΤΑ ΤΗΝ ΟΛΙΒ!

ΘΑ ΞΕΚΟΛΛΗΣΩ ΑΥΤΟ ΤΟ ΚΑΤΑΣΤΡΩΜΑ!
Σκρρρ

ΚΙ ΕΤΣΙ ΘΑ ΤΗΝ ΒΡΩ ΠΙΟ ΓΡΗΓΟΡΑ!

ΚΡΑΑΤΣ

ΕΞΩ!

ΤΩΡΑ ΜΟΝΟ ΤΟ ΑΜΠΑΡΙ ΑΠΟΜΕΙΝΕ!

ΝΑΤΗΝ ΕΚΕΙ! ΜΑ...ΥΠΑΡΧΕΙ ΚΙ ΑΛΛΟΣ ΦΥΛΑΚΙΣΜΕΝΟΣ!

ΜΑΝΟΥΛΑ! Ο ΠΟΠΑΥ ΗΡΘΕ ΝΑ ΜΑΣ ΕΛΕΥΘΕΡΩΣΕΙ!
ΠΟΥΦ! ΘΑ ΕΛΕΥΘΕΡΩΝΟΥΝ ΚΑΙ ΜΟΝΟΙ ΜΟΥ!

ΜΑ ΕΣΥ ΔΕΝ ΕΙΣΑΙ Η ΟΛΙΒ!
ΑΥΤΟ ΜΟΥ ΕΛΕΙΠΕ ΔΑ!

ΕΣΥ ΜΟΥ ΕΙΠΕΣ ΟΤΙ Η ΟΛΙΒ ΗΤΑΝ ΕΔΩ ΦΥΛΑΚΙΣΜΕΝΗ!
ΕΙΧΑΝ ΑΠΑΓΑΓΕΙ ΤΗΝ ΜΑΝΟΥΛΑ ΜΟΥ....ΚΑΙ ΗΘΕΛΑ ΝΑ ΜΕ ΒΟΗΘΗΣΕΙΣ ΝΑ ΤΗΝ ΕΛΕΥΘΕΡΩΣΩ! ΓΙ' ΑΥΤΟ!

ΘΑ ΣΑΣ ΑΡΧΙΣΩ ΣΤΙΣ ΚΛΩΤΣΙΕΣ ΚΑΙ ΤΟΥΣ ΔΥΟ! ΜΑ ΑΦΟΥ ΗΡΘΑ ΩΣ ΕΔΩ, ΘΑ ΦΑΝΩ ΓΕΝΝΑΙΟΔΩΡΟΣ!

ΘΑ Σ' ΕΥΓΝΩΜΟΝΟΥΜΕ Σ' ΟΛΗ ΜΑΣ ΤΗ ΖΩΗ, ΠΟΠΑΥ!
ΜΗΝ ΥΠΕΡΒΑΛΛΕΙΣ, ΓΙΕ ΜΟΥ!

ΠΑΜΕ ΑΠΟ ΔΩ, ΠΡΙΝ ΒΥΘΙΣΤΕΙ ΤΟ ΠΛΟΙΟ! ΤΟ 'ΧΩ ΚΑΤΑΣΤΡΕΨΕΙ!

ΚΑΙ ΠΩΣ ΘΑ ΓΥΡΙΣΟΥΜΕ ΣΤΟ ΣΠΙΤΙ;
ΚΑΠΟΙΑ ΛΥΣΗ ΘΑ ΒΡΟΥΜΕ!

ΝΑ, ΕΚΕΙ ΕΧΕΙ ΜΙΑ ΒΑΡΚΑ!
ΜΑ ΕΙΝΑΙ ΜΙΚΡΗ!
ΧΩΡΑΕΙ ΜΟΝΟ ΔΥΟ ΑΤΟΜΑ!

ΟΜΩΣ ΒΡΗΚΑ ΤΗΝ ΛΥΣΗ!

ΜΙΑ ΠΟΥ ΟΕΝΑΣ ΑΠ' ΤΟΥΣ ΤΡΕΙΣ ΠΕΡΙΣΣΕΥΕΙ!
ΣΠΑΚ

ΓΡΗΓΟΡΑ, ΝΑ ΤΗ ΡΙΞΟΥΜΕ ΣΤΗ ΘΑΛΑΣΣΑ!

ΔΕΝ ΤΟΥ ΥΠΟΣΧΕΘΗΚΕΣ ΑΙΩΝΙΑ ΕΥΓΝΩΜΟΣΥΝΗ;
ΝΑΙ... ..ΑΠΟ ΑΥΡΙΟ!

ΠΟΥ ΒΡΙΣΚΟΜΑΙ; ΤΙ ΕΓΙΝΕ;

ΧΙΛΙΟΙ ΚΕΡΑΥΝΟΙ! ΑΥΤΟΙ ΟΙ ΔΥΟ ΜΕ ΞΕΓΕΛΑΣΑΝ!

ΤΟ ΜΟΝΟ ΠΟΥ ΜΟΥ ΑΠΟΜΕΝΕΙ ΕΙΝΑΙ ΑΥΤΗ Η ΣΧΕΔΙΑ!

ΓΙΑ ΚΑΚΗ ΜΟΥ ΤΥΧΗ, ΕΜΕΙΝΑ ΚΑΙ ΧΩΡΙΣ ΣΠΑΝΑΚΙ!

ΚΑΗΜΕΝΗ ΟΛΙΒ! Θ' ΑΝΗΣΥΧΕΙ ΓΙΑ ΤΗΝ ΑΡΓΟΠΟΡΙΑ ΜΟΥ!

ΚΑΙ ΠΟΙΟΣ ΞΕΡΕΙ ΤΙ ΩΡΑΙΟ ΦΑΓΗΤΟ ΜΟΥ ΕΙΧΕ ΕΤΟΙΜΑΣΕΙ!

ΑΝ ΑΥΤΟΣ Ο ΑΤΙΜΟΣ ΠΟΠΑΥ ΕΧΕΙ ΤΟ ΘΑΡΡΟΣ ΝΑ ΕΜΦΑΝΙΣΤΕΙ, ΘΑ ΤΟΝ ΜΑΥΡΙΖΩ ΣΤΟ ΞΥΛΟ ΜΕ ΤΗΝ ΣΚΟΥΠΑ ΜΟΥ!
ΤΕΛΟΣ

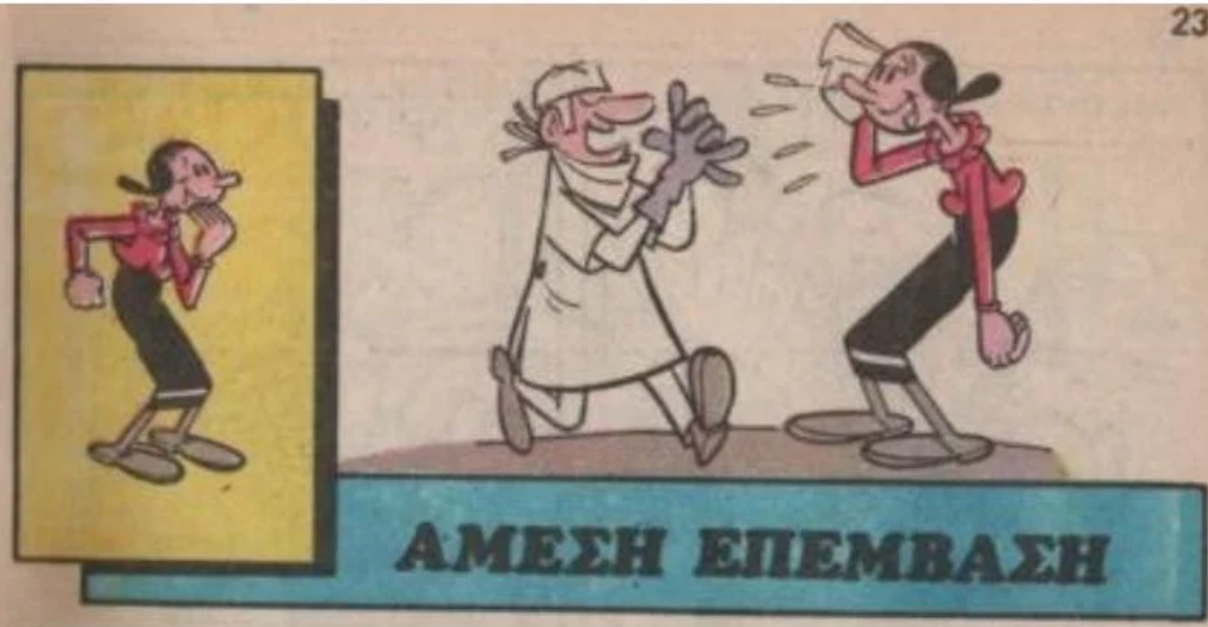
ΑΜΕΣΗ ΕΠΕΜΒΑΣΗ

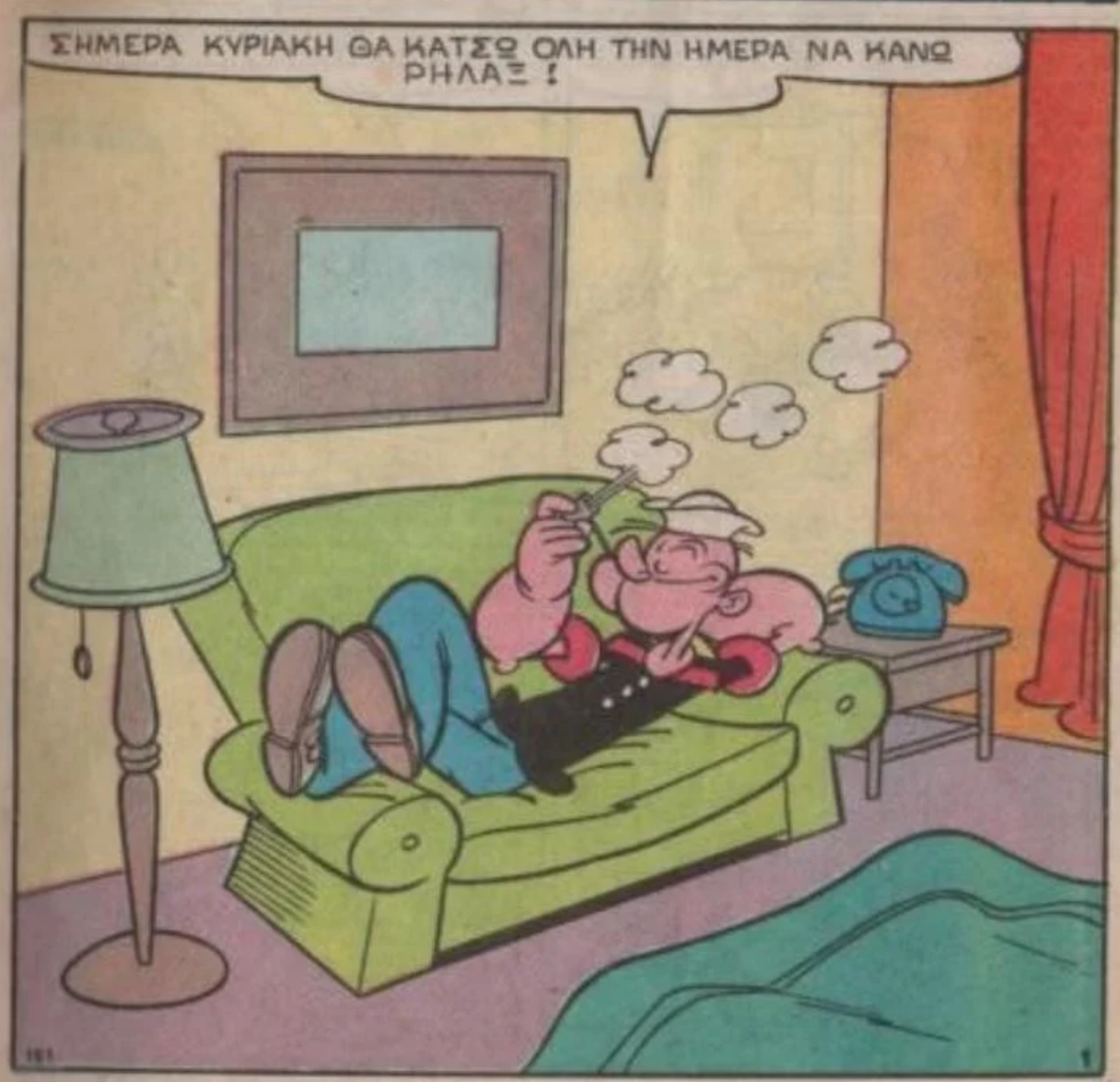
ΣΗΜΕΡΑ ΚΥΡΙΑΚΗ ΘΑ ΚΑΤΣΩ ΟΛΗ ΤΗΝ ΗΜΕΡΑ ΝΑ ΚΑΝΩ ΡΗΛΑΞ!

ΒΙΑΣΤΙΚΑ ΝΑ ΜΙΛΗΣΩ!
ΡΙΙΝΝ

ΕΜΠΡΟΣ: ΓΕΙΑ ΣΟΥ ΟΛΙΒ!
ΒΟΗΘΕΙΑ! ΕΛΑ ΓΡΗΓΟΡΑ!

ΠΡΕΠΕΙ ΝΑ ΤΡΕΞΩ! ΚΑΤΙ ΕΠΑΘΕ Η ΟΛΙΒ!
ΠΝΙΓΟΜΑΙ!

ΔΡΟΜΟΟΟ!

ΑΧΧ!.. ΔΕΝ ΑΝΟΙΓΕΙ Η ΠΟΡΤΑ ΤΗΣ!
151

ΜΙΑ ΓΡΟΘΙΑ ΚΑΙ ΘΑ ΤΗΝ ΓΚΡΕΜΙΣΩ!..!
ΣΒΟΜΠ
2

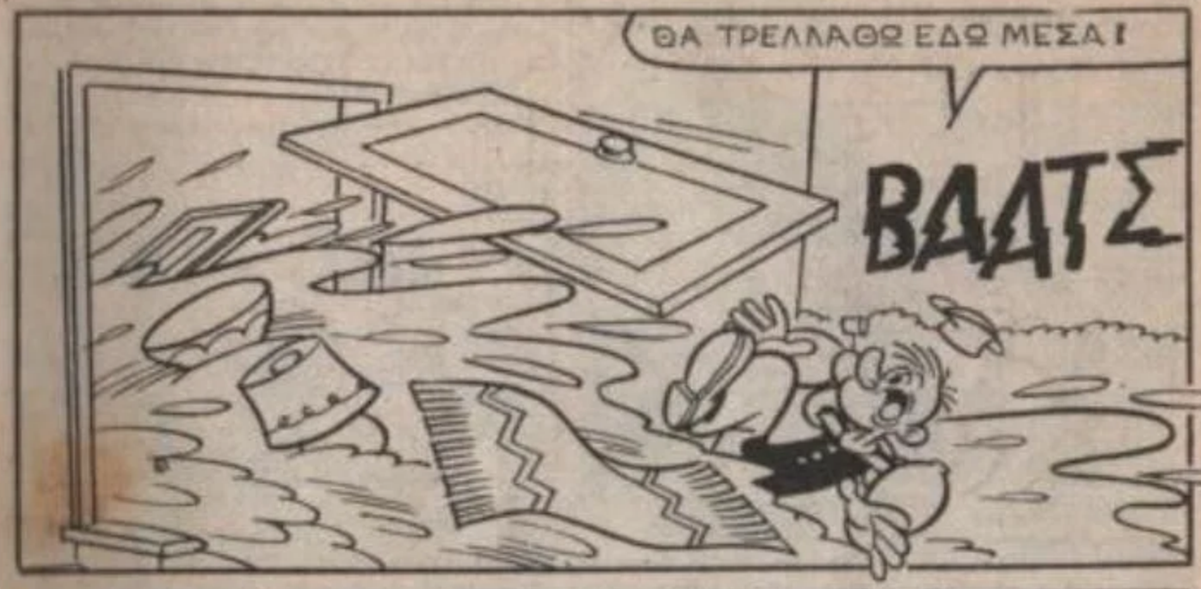
ΘΑ ΤΡΕΛΛΑΘΩ ΕΔΩ ΜΕΣΑ!
ΒΑΔΤΣ

ΜΠΛΟΥΜ!
ΟΛΙΒ!

ΠΩΣ ΕΙΣΑΙ:
ΑΙΣΘΑΝΟΜΑΙ ΝΑΥΤΙΑ!

ΟΙ ΒΡΥΣΕΣ ΕΙΧΑΝ ΧΑΛΑΣΕΙ ΕΔΩ ΚΑΙ ΠΟΛΛΕΣ ΜΕΡΕΣ, ΑΛΛΑ ΦΑΙΝΕΤΑΙ ΟΤΙ ΑΠΟΨΕ ΤΟ ΚΑΚΟ ΑΠΟΓΙΝΕ!
ΠΩ! ΠΩ! ΖΗΜΙΑ!
151

ΠΡΕΠΕΙ ΝΑ ΚΑΝΕΙΣ ΚΑΤΙ!
ΠΕΡΙΜΕΝΕ! ΕΧΩ ΜΙΑ ΙΔΕΑ!
3

ΘΑ ΒΑΛΩ ΑΥΤΟ ΤΟ ΣΩΛΗΝΑ ΣΤΗ ΒΡΥΣΗ!

ΘΑ ΤΟΝ ΠΕΡΑΣΩ ΑΠΟ ΤΟ ΠΑΡΑΘΥΡΟ ΚΑΙ ΤΟ ΝΕΡΟ ΘΑ ΧΥΘΕΙ ΣΤΟΝ ΚΗΠΟ!

ΕΤΣΙ ΘΑ ΣΤΑΜΑΤΗΣΕΙ Η ΠΛΗΜΜΥΡΑ!
ΜΠΛΟΥΜ!
ΣΠΑΤΣ

ΠΩΣ ΣΟΥ ΦΑΝΗΚΕ Η ΙΔΕΑ ΜΟΥ;
ΚΑΛΥΤΕΡΑ ΝΑ ΜΗΝ ΣΟΥ ΠΩ!

ΠΑΝΤΩΣ ΠΡΕΠΕΙ ΝΑ ΦΩΝΑΞΟΥΜΕ ΥΔΡΑΥΛΙΚΟ! ΤΗΛΕΦΩΝΗΣΕ ΤΟΥ!
ΤΟΥ ΤΗΛΕΦΩΝΗΣΑ ΜΑ ΜΟΥ ΕΙΠΕ ΟΤΙ ΕΙΝΑΙ ΚΛΕΙΣΜΕΝΟΣ ΓΙΑ ΕΞΗ ΜΗΝΕΣ!

ΤΗΛΕΦΩΝΗΣΕ ΣΕ ΚΑΠΟΙΟΝ ΑΛΛΟ! ΕΝΑΝ ΥΔΡΑΥΛΙΚΟ ΕΧΕΙ Η ΠΟΛΗ;
ΣΩΣΤΑ!..

ΥΠΑΡΧΟΥΝ ΔΥΟ! Ο ΔΕΥΤΕΡΟΣ ΕΙΝΑΙ ΚΛΕΙΣΜΕΝΟΣ ΓΙΑ ΕΝΑ ΧΡΟΝΟ!
ΤΟΤΕ ΥΠΑΡΧΕΙ ΜΟΝΟ ΜΙΑ ΛΥΣΗ!

ΘΑ ΠΑΜΕ ΝΑ ΒΡΟΥΜΕ ΤΟΝ ΥΔΡΑΥΛΙΚΟ ΟΠΟΥ ΤΗΛΕΦΩΝΗΣΕΣ ΣΕΣ. ΚΑΙ ΘΑ ΤΟΝ ΠΑΡΑΚΑΛΕΣΟΥΜΕ ΝΑ ΕΡΘΕΙ!

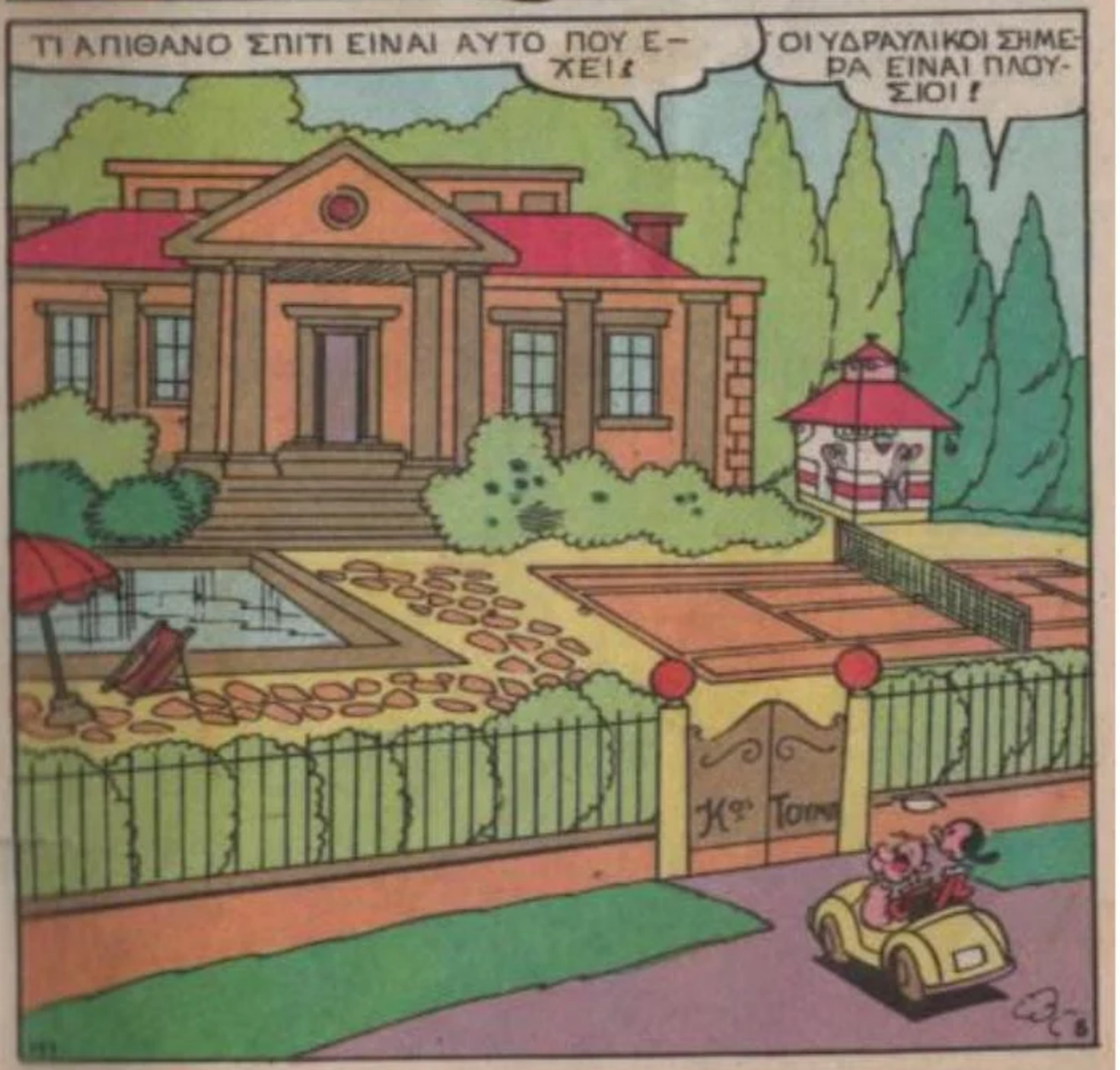
ΤΙ ΑΠΙΘΑΝΟ ΣΠΙΤΙ ΕΙΝΑΙ ΑΥΤΟ ΠΟΥ ΕΧΕΙ!
ΟΙ ΥΔΡΑΥΛΙΚΟΙ ΣΗΜΕΡΑ ΕΙΝΑΙ ΠΛΟΥΣΙΟΙ!

ΜΑ ΣΗΜΕΡΑ ΕΙΝΑΙ ΚΥΡΙΑΚΗ!
ΘΑ ΤΟΝ ΒΡΟΥΜΕ ΣΗΜΑ!

Ο Κ. ΤΟΥΜΠΣ ΤΡΩΕΙ ΚΑΙ ΔΕΝ ΔΕΧΕΤΑΙ ΚΑΝΕΝΑΝ!
ΤΟΝ ΧΡΕΙΑΖΟΜΑΣΤΕ!

ΛΥΠΑΜΑΙ ΠΟΛΥ, ΜΑ....
ΟΠΛΑ!

ΠΡΕΠΕΙ ΟΠΩΣΔΗΠΟΤΕ ΝΑ ΤΟΝ ΔΩ!
ΠΟΥ ΠΗΓΑΙΝΕΙΣ; ΣΤΑΜΑΤΑ!

ΓΕΙΑ ΣΑΣ Κ. ΤΟΜΠΣ! ΣΑΣ ΧΡΕΙΑΖΟΜΑΣΤΕ!

ΑΡΙΣΤΕΙΔΗ! ΠΩΣ ΕΠΕΤΡΕΨΕΣ Σ'ΑΥΤΟ ΤΟ ΥΠΟΚΕΙΜΕΝΟ ΝΑ ΜΠΕΙ;
ΧΡΗΣΙΜΟΠΟΙΗΣΕ ΒΙΑ ΚΥΡΙΕ!

ΞΕΧΑΣΕ ΤΗΝ ΚΑΓΚΕΛΟΠΟΡΤΑ ΑΝΟΙΚΤΗ!

ΤΙ ΔΙΑΒΟΛΟ ΘΕΛΕΙΣ;
ΞΕΡΕΤΕ ..... ΠΛΗΜΜΥΡΙΣΕ ΤΟ ΣΠΙΤΙ ΤΗΣ ΟΛΙΒ!

Κ. ΤΟΥΜΠΣ! Η ΜΑΡΚΗΣΙΑ ΣΑΣ ΖΗΤΑ ΣΤΟ ΤΗΛΕΦΩΝΟ!
ΕΔΩ!

ΝΑΙ ΜΑΡΚΗΣΙΑ! ΚΑΤΑΛΑΒΑΙΝΩ! ΔΕΝ ΜΠΟΡΩ ΟΜΩΣ ΝΑ ΕΡΘΩ ΠΡΙΝ ΑΠΟ 6 ΜΗΝΕΣ!....

ΩΩΩ! ΤΟΤΕ ΔΕΝ ΜΟΥ ΜΕΝΕΙ ΠΑΡΑ
ΧΜΜ... ΤΟ ΠΗΡΕ ΚΑΠΩΣ ΣΤΡΑΒΑ!
ΜΠΑΝΓΚ

ΣΑΣ ΠΑΡΑΚΑΛΩ! ΣΑΣ ΙΚΕΤΕΥΩ! ΦΤΙΑΞΤΕ ΤΟ!
ΑΠΟΚΛΕΙΕΤΑΙ! ΠΕΡΙΜΕΝΟΥΝ 3000 ΠΕΛΑΤΕΣ ΠΡΙΝ ΑΠΟ ΣΑΣ!
ΑΡΚΕΤΑ Μ'ΕΝΟΧΛΗΣΑΤΕ! ΟΡΟΝΤΖΟ! ΟΡΟΝΤΖΟ!
ΠΟΙΟΣ ΕΙΝΑΙ ΑΥΤΟΣ;

ΕΔΩ ΕΙΜΑΙ Κ.ΤΟΥΜΠΣ!
ΠΕΤΑ ΕΞΩ ΑΥΤΟΥΣ ΤΟΥΣ ΤΥΠΟΥΣ!
ΑΝ ΜΟΥ ΕΠΙΤΡΕΠΕΤΕ, ΘΑ ΕΠΩΦΕΛΗΘΩ ΓΙΑ ΝΑ ΣΑΣ ΔΕΙΞΩ ΤΑ ΔΥΟ ΤΕΛΕΥΤΑΙΑ ΚΟΛΠΑ ΠΟΥ ΜΟΛΙΣ ΕΜΑΘΑ!
ΕΝΤΑΞΕΙ ΑΛΛΑ ΚΑΝΕ ΓΡΗΓΟΡΑ!

ΝΑ!
Σ'ΕΥΧΑΡΙΣΤΩ ΠΟΥ ΜΟΥ ΑΝΟΙΞΕΣ ΤΟ ΚΟΥΤΙ!
ΤΑΚ
ΕΗ! ΓΕΜΙΣΑ ΚΑΛΑ ΜΕ ΣΠΑΝΑΚΙ!
ΟΥΡΓΚ!
ΠΟΜΠ!

ΠΡΕΠΕΙ ΝΑ ΠΑΡΑΔΕΧΤΩ ΟΤΙ ΔΕΝ ΤΑ ΚΑΤΑΦΕΡΑ ΚΑΛΑ! ΘΑ ΕΠΑΝΑΛΑΒΩ ΤΙΣ ΑΣΚΗΣΕΙΣ 357 ΚΑΙ 974 ΑΠΟ ΤΟ ΕΓΧΕΙΡΙΔΙΟ ΤΟΥ ΚΑΛΟΥ ΠΑΛΑΙΣΤΗ!
ΠΕΤΑ ΤΟΥΣ ΕΞΩ!

ΕΛΑ ΜΙΚΡΕ! ΣΕ ΠΕΡΙΜΕΝΩ!
ΓΚΡΡΡ!

ΤΟ 'ΞΕΡΕΣ ΑΥΤΟ ΤΟ ΚΟΛΠΟ; ΛΕΓΕΤΑΙ "ΧΑΔΙ ΜΕ ΤΟ ΔΑΧΤΥΛΟ"!
ΑΟΥΓΚ!
ΓΚΑΣΠ!

ΔΕΝ ΜΠΟΡΩ ΝΑ ΤΟ ΠΙΣΤΕΨΩ! ΤΟΝ ΠΕΤΑΞΕΣ ΑΠ' ΤΟ ΠΑΡΑΘΥΡΟ!
ΚΡΑΤΣ
ΕΝΤΑΞΕΙ! ΝΙΚΗΣΑΤΕ!
ΖΗΤΩΩΩ!

ΕΚΑΝΕΣ ΕΛΕΓΧΟ ΣΤΑ ΕΡΓΑΛΕΙΑ ΤΗΣ ΤΣΑΝΤΑΣ ΜΟΥ ΑΡΙΣΤΕΙΔΗ;

ΝΑΙ ΚΥΡΙΕ, ΤΟΥΜΠΣ

ΠΑΜΕ ΓΡΗΓΟΡΑ ΓΙΑ ΝΑ ΓΥΡΙΣΩ ΝΑ ΣΥΝΕΧΙΣΩ ΤΟ ΦΑΓΗΤΟ ΜΟΥ!

ΕΝΤΑΞΕΙ! ΑΥΡΙΟ ΘΑ ΣΟΥ ΤΗΛΕΦΩΝΗΣΩ ΝΑ ΜΟΥ ΠΕΙΣ ΝΕΑ!

ΕΝΤΑΞΕΙ ΠΟΠΑΥ!

ΠΑ ΝΑ ΔΟΥΜΕ!.. ΧΜΜ!...

ΕΙΝΑΙ ΣΟΒΑΡΟ;

ΔΥΣΚΟΛΗ ΠΕΡΙΠΤΩΣΗ! ΠΡΕΠΕΙ ΝΑ ΚΑΝΩ ΕΓΧΕΙΡΗΣΗ!

ΟΡΙΣΤΕ ΤΑ ΓΑΝΤΙΑ ΣΑΣ!

ΠΕΝΣΕΣ... ΑΓΓΛΙΚΟ ΚΛΕΙΔΙ..... ΚΑΤΣΑΒΙΔΙ....

ΑΣ ΕΛΠΙΣΟΥΜΕ ΟΤΙ ΟΛΑ ΘΑ ΠΑΝΕ ΚΑΛΑ!

Η ΕΓΧΕΙΡΗΣΗ ΠΕΤΥΧΕ!

ΩΡΑΙΑ! ΚΙ ΕΙΧΑ ΜΙΑ ΑΓΩΝΙΑ!

ΜΠΡΑΒΟ! Η ΒΡΥΣΗ ΛΕΙΤΟΥΡΓΕΙ ΘΑΥΜΑΣΙΑ!

Ο ΛΟΓΑΡΙΑΣΜΟΣ ΣΑΣ, ΔΕΣΠΟΙΝΙΣ!

ΓΙΑ ΝΑ ΔΟΥΜΕ....

ΕΠΕΙΓΟΥΣΑ ΚΛΗΣΗ.... ΤΑΤΙΦΑ ΓΙΟΡΤΩΝ.... ΚΑΤΣΑΒΙΔΙΑ... Ω ΛΕΠΤΑ ΕΓΧΕΙΡΗΣΗ ΜΕ ΒΟΗΘΟ!....

ΣΥΝΟΛΟ... ΜΠΛΟΥΜΠ!

ΠΛΟΠ

ΤΗΝ ΑΛΛΗ ΜΕΡΑ....

ΕΜΠΡΟΣ ΟΛΙΒ!... ΕΔΩ ΠΟΠΑΥ!

ΧΡΩΜΑΤΙΣΤΕ!

ΧΡΩΜΑΤΙΣΤΕ ΤΗΝ ΕΙΚΟΝΑ, ΟΠΩΣ ΣΑΣ ΑΡΕΣΕΙ.

ΚΟΥΙΖ

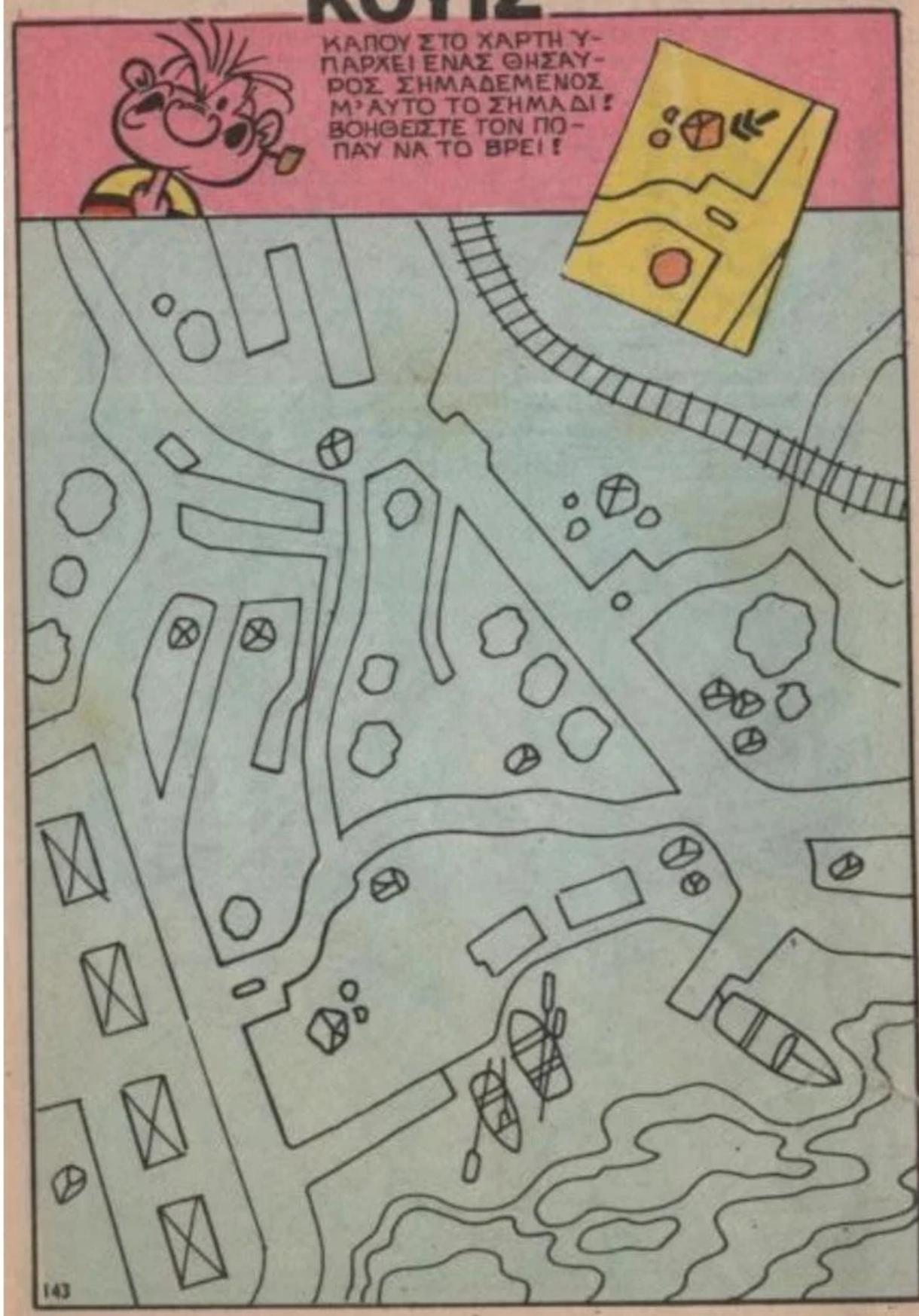

ΤΟ ΝΗΣΙ ΔΥΣΤΥΧΙΑ

ΤΟ ΤΗΛΕΦΩΝΟ ΧΤΥΠΑΕΙ!
ΘΑ ΤΟ ΣΗΚΩΣΩ
ΝΤΡΙΙΙΝΝ

ΕΜΠΡΟΣ ... ΝΑΙ ΕΓΩ ΕΙΜΑΙ! ΠΟΥ; ... ΕΡΧΟΜΑΙ ΑΜΕΣΩΣ!

ΠΟΙΟΣ ΗΤΑΝ;
ΑΠΟ ΕΝΑ ΣΩΜΑ ΣΑΝ ΤΗΝ F.BI! ΘΕΛΟΥΝ ΝΑ ΒΟΗΘΗΣΩ ΣΤΙΣ ΕΡΕΥΝΕΣ!

ΔΗΛΑΔΗ, ΘΑ ΒΟΗΘΗΣΕΙΣ ΝΑ ΠΙΑΣΟΥΝ ΤΟΥΣ ΚΛΕΦΤΕΣ ΤΩΝ ΜΑΓΑΖΙΩΝ!
ΔΕΝ ΞΕΡΩ ΑΚΟΜΑ... ΜΗ ΜΕ ΠΕΡΙΜΕΝΕΙΣ ΠΑΝΤΩΣ ΓΙΑ ΦΑΙ! ΓΕΙΑ ΧΑΡΑ!

ΛΙΓΟ ΜΕΤΑ..
ΚΥΡΙΕ ΠΟΠΑΥ, ΣΑΣ ΦΩΝΑΞΑΜΕ ΕΔΩ, ΓΙΑ ΝΑ ΣΑΣ ΑΝΑΘΕΣΟΥΜΕ ΜΙΑ ΣΠΟΥΔΑΙΑ ΑΠΟΣΤΟΛΗ!
ΠΡΕΠΕΙ ΝΑ ΠΑΤΕ ΜΕ ΤΟ ΚΑΡΑΒΙ ΣΑΣ ΣΤΟ ΝΗΣΙ ΔΥΣΤΥΧΙΑ, ΟΠΟΥ ΕΔΩ ΚΑΙ ΛΙΓΟ ΚΑΙΡΟ ΣΥΜΒΑΙΝΟΥΝ ΠΟΛΛΑ ΠΑΡΑΞΕΝΑ ΠΡΑΓΜΑΤΑ!
ΜΑΛΙΣΤΑ!

ΟΙ ΚΑΤΟΙΚΟΙ ΑΥΤΟΥ ΤΟΥ ΝΗΣΙΟΥ, ΠΟΥ ΖΟΥΣΑΝΕ ΑΠΟ ΤΟ ΨΑΡΕΜΑ, ΓΙΝΑΝΕ ΑΛΕΡΓΙΚΟΙ ΣΤΟ ΨΑΡΙ ΚΑΙ ΤΩΡΑ ΚΙΝΔΥΝΕΥΟΥΝ ΝΑ ΠΕΘΑΝΟΥΝ ΑΠΟ ΠΕΙΝΑ!
ΛΥΠΑΜΑΙ ΠΟΛΥ!

ΕΞΩ, ΥΠΑΡΧΕΙ ΕΝΑ ΦΟΡΤΗΓΟ ΜΕ ΠΡΟΪΟΝΤΑ ΑΛΙΕΙΑΣ, ΠΟΥ ΕΣΕΙΣ ΘΑ ΜΕΤΑΦΕΡΕΤΕ ΣΤΟ ΚΑΡΑΒΙ ΣΑΣ!
ΚΑΙ ΜΕΤΑ;

ΚΑΙ ΜΟΛΙΣ ΦΤΑΣΕΤΕ ΣΤΟ ΝΗΣΙ, ΘΑ ΠΡΕΠΕΙ Ν' ΑΝΑΚΑΛΥΨΕΤΕ ΤΗΝ ΑΙΤΙΑ ΤΗΣ ΑΛΕΡΓΙΑΣ ΠΟΥ ΧΤΥΠΗΣΕ ΑΥΤΟΥΣ ΤΟΥΣ ΔΥΣΤΥΧΙΣΜΕΝΟΥΣ!

ΑΦΟΥ ΤΟ ΨΑΡΙ ΤΟΥΣ ΠΕΙΡΑΖΕΙ ΖΕΙ, ΠΑΤΙ ΔΕΝ ΑΣΧΟΛΟΥΝΤΑΙ ΜΕ ΤΗΝ ΓΕΩΡΓΙΑ;
Η ΓΗ ΕΚΕΙ ΔΕΝ ΠΡΟΣΦΕΡΕΤΑΙ ΓΙΑ ΚΑΛΛΙΕΡΓΕΙΑ, ΕΠΕΙΔΗ....

... ΤΟ ΝΗΣΙ ΠΑΘΑΙΝΕΙ ΣΥΧΝΑ ΠΛΗΜΜΥΡΕΣ ΚΑΙ ΣΧΕΔΟΝ ΕΞΑΦΑΝΙΖΕΤΑΙ ΑΠΟ ΤΑ ΝΕΡΑ! ΕΤΣΙ ΟΛΑ ΚΑΤΑΣΤΡΕΦΟΝΤΑΙ!
ΤΟΥΣ ΦΟΥΚΑΡΑΔΕΣ!

ΠΑΜΕ ΣΤΗΝ ΑΠΟΒΑΘΡΑ ΑΡΙΘΜΟΣ 5!

ΜΑΛΙΣΤΑ ΚΥΡΙΕ!

ΓΙΑΤΙ ΤΡΕ-ΧΕΙΣ ΤΟΣΟ ΠΟΛΥ;

ΓΙΑΤΙ ΒΙΑΖΟΜΑΙ ΠΟΛΥ ΚΥ-ΡΙΕ!

ΘΑ ΜΕ ΒΟΗΘΗ-ΣΕΙΣ ΟΜΩΣ ΝΑ ΞΕΦΟΡΤΩ-ΣΩ!

ΕΓΩ ΕΙΜΑΙ ΟΔΗΓΟΣ ΚΑΙ ΟΧΙ ΑΧΘΟΦΟ-ΡΟΣ!

ΦΤΑΣΑΜΕ ΣΤΟ ΛΙΜΑ-ΝΙ! ΑΣ ΚΑΤΕΒΟΜΕ!

ΚΑΙ ΓΩ;

ΒΕΒΑΙΑ! ΠΡΕΠΕΙ ΝΑ... ΤΟΥΜΠΑΡΩ ΤΟ ΦΟΡΤΗΓΟ!

?

ΠΡΩΤΑ ΟΜΩΣ ΕΧΩ ΑΝΑΓΚΗ ΑΠΟ ΚΑΥΣΙΜΑ ΜΕ ΣΠΑΝΑΚΙ!

ΚΑΝΕ ΣΤΗΝ ΑΚΡΗ ΧΟΝΤΡΟΥ-ΛΗ!

ΟΡΙΣΤΕΕ!

ΠΡΩΤΑ ΝΑ ΤΟΠΥ-ΡΙΣΩ ΚΑΤΩ!

BROUM

ΕΝΤΑΞΕΙ! ΕΤΣΙ, ΓΛΥΤΩ-ΣΑ ΠΟΛΥ ΧΡΟΝΟ, ΠΑΙΔΙΑ!

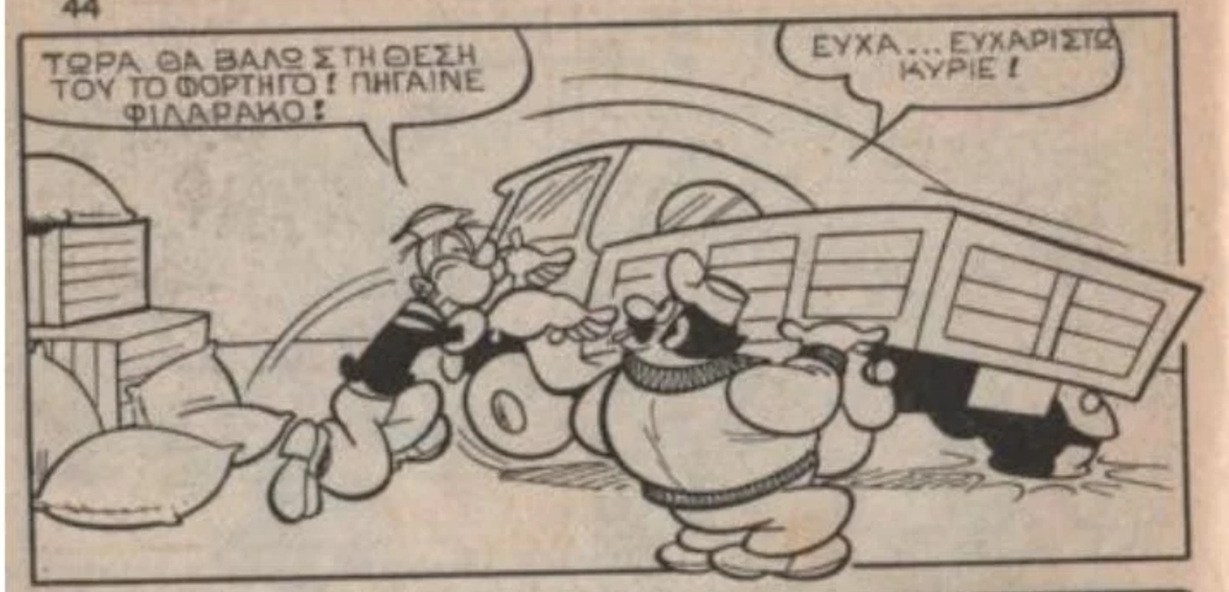
ΤΩΡΑ ΘΑ ΒΑΛΩ ΣΤΗ ΘΕΣΗ ΤΟΥ ΤΟ ΦΟΡΤΗΓΟ! ΠΗΓΑΙΝΕ ΦΙΛΑΡΑΚΟ!
ΕΥΧΑ... ΕΥΧΑΡΙΣΤΩ ΚΥΡΙΕ!

ΤΩΡΑ ΠΡΕΠΕΙ ΝΑ ΒΑΛΩ ΟΛΑ ΤΑ ΚΑΣΟΝΙΑ ΣΤΟ ΚΑΡΑΒΙ ΜΟΥ!

ΘΑ ΧΡΕΙΑΣΤΩ ΕΝΑΝ ΓΕΡΑΝΟ!

ΜΑ ΤΙΣ ΧΙΛΙΕΣ ΦΑΛΑΙΝΕΣ! ΜΑ ΑΥΤΟΣ ΕΚΕΙ ΕΙΝΑΙ Ο ΜΠΡΟΥΤΟ!
ΕΠ! ΤΙ ΚΑΝΕΙΣ ΕΣΥ ΕΔΩ;

ΑΥΤΟ ΠΡΕΠΕΙ ΝΑ ΣΤΟ ΡΩΤΗΣΩ ΕΓΩ,ΜΠΡΟΥΤΟ!
ΘΑ ΣΟΥ ΑΠΑΝΤΗΣΩ ΑΜΕΣΩΣ!

ΟΥΛΠ!
ΓΖΑΝΦ

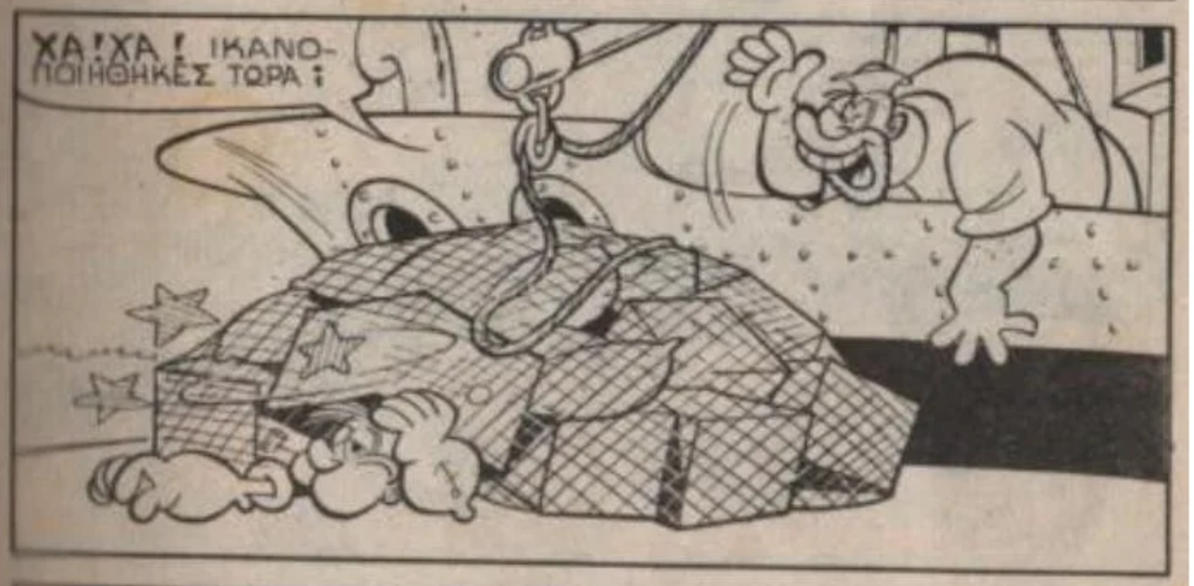
ΧΑ!ΧΑ! ΙΚΑΝΟΠΟΙΗΘΗΚΕΣ ΤΩΡΑ;

ΕΤΣΙ ΘΑ ΜΑΘΕΙΣ ΝΑ ΜΗΝ ΚΑΝΕΙΣ ΑΔΙΑΚΡΙΤΕΣ ΕΡΩΤΗΣΕΙΣ!
ΑΖΓΚ!

ΟΥΡΓΚ!
ΣΒΡΑΝΤΚ

ΑΥΤΟΣ Ο ΜΠΑΚΑΛΙΑΡΟΣ ΘΑ ΚΑΝΕΙ ΠΟΛΛΗ ΩΡΑ ΝΑ ΣΥΝΕΛΘΕΙ!

ΤΕΛΕΙΩΣΑΜΕ ΤΗ ΦΟΡΤΩΣΗ! ΜΠΟΡΟΥΜΕ ΝΑ ΣΑΛΠΑΡΟΥΜΕ!
ΟΧΙ! ΠΡΩΤΑ ΘΑ ΦΟΡΤΩΣΟΥΜΕ ΚΑΙ ΤΑ ΔΙΚΑ ΤΟΥ ΚΑΣΟΝΙΑ!

ΤΕΛΕΙΩΣΑΜΕ! ΘΕΛΩ ΝΑ ΔΩ ΤΗ ΦΑΤΣΑ ΤΟΥ ΟΤΑΝ ΣΥΝΕΛΘΕΙ ΚΑΙ ΔΕΙ ΟΤΙ ΛΕΙΠΕΙ ΤΟ ΕΜΠΟΡΕΥΜΑ ΤΟΥ!

ΑΟΥΧ! ΤΟ ΚΕΦΑΛΙ ΜΟΥ... ΤΙ ΜΟΥ ΣΥΜΒΑΙΝΕΙ;

ΤΩΡΑ ΘΥΜΗΘΗΚΑ ...Ο ΜΠΡΟΥΤΟ! ΤΟ ΚΑΡΑΒΙ ΤΟΥ!...

ΚΕΡΑΥΝΟΙ! ΤΑ ΚΑΣΟΝΙΑ ... ΟΙ ΣΑΚΟΙ... ΕΞΑΦΑΝΙΣΤΗΚΑΝ ΟΛΑ!

ΑΥΤΟΣ Ο ΑΤΙΜΟΣ ΜΟΥ ΑΡΠΑΞΕ ΟΛΑ ΤΑ ΠΡΟΪΟΝΤΑ ΠΟΥ ΘΑ ΠΗΓΑΙΝΑ ΣΕ ΚΕΙΝΟΥΣ ΤΟΥΣ ΦΟΥΚΑΡΑΔΕΣ!

ΘΑ ΜΟΥ ΤΟ ΠΛΗΡΩΣΕΙ, ΑΚΟΜΑ ΚΙ ΑΝ ΤΟΝ ΚΥΝΗΓΗΣΩ ΩΣ ΤΗΝ ΑΚΡΗ ΤΟΥ ΚΟΣΜΟΥ!

ΝΑ ΗΞΕΡΑ ΤΟΥΛΑΧΙΣΤΟΝ ΠΟΙΑ ΠΟΡΕΙΑ ΕΧΕΙ ΑΚΟΛΟΥΘΗΣΕΙ...

ΝΑΤΟ ΤΟ ΚΑΡΑΒΙ! ΠΕΡΙΕΡΓΟ! ΠΗΓΑΙΝΕΙ ΣΤΟ ΝΗΣΙ ΤΩΝ ΔΥΣΤΥΧΙΣΜΕΝΩΝ!

ΚΟΙΤΑ ΝΑ ΔΕΙΣ ΜΙΑ ΠΛΑΚΑ!... ΣΚΕΦΤΟΜΑΙ ΠΩΣ ΤΕΛΙΚΑ, Ο ΜΠΡΟΥΤΟ, ΞΕΡΕΙ ΓΙΑ ΤΗΝ ΑΛΕΡΠΑ ΠΟΥ ΠΑΣΧΟΥΝ ΑΥΤΟΙ ΟΙ ΙΘΑΓΕΝΕΙΣ!

ΘΑ ΛΥΣΩ ΤΟ ΜΥΣΤΗΡΙΟ ΑΜΕΣΩΣ ΜΟΛΙΣ ΠΑΤΗΣΩ ΤΟ ΠΟΔΙ ΜΟΥ ΣΤΟ ΝΗΣΙ!

Ο ΜΠΡΟΥΤΟ ΕΦΤΑΣΕ ΚΙΟΛΑΣ ΚΑΙ ΞΕΦΟΡΤΩΝΕΙ! ΕΓΩ ΘΑ ΠΑΩ Ν' ΑΡΑΞΩ ΣΤΗΝ ΑΛΛΗ ΠΛΕΥΡΑ!

ΚΑΙ ΤΩΡΑ ΑΣ ΠΑΩ ΝΑ ΔΩ ΤΙ ΤΡΕΧΕΙ Σ' ΑΥΤΟ ΕΔΩ ΤΟ ΝΗΣΙ!

ΠΟΙΟΣ ΞΕΡΕΙ ΤΙ ΝΑ ΕΧΟΥΝ ΜΕΣΑ ΑΥΤΑ ΤΑ ΚΑΖΟΝΙΑ!
10

ΤΙ ΕΧΕΙ ΜΕΣΑ ΤΟ ΚΑΖΟΝΙ!
ΚΙΤΡΙΝΕΣ ΠΕΤΡΕΣ! ΤΙΣ ΚΟΥΒΑΛΑΜΕ ΣΤΟΝ ΜΕΓΑΛΟ ΜΑΣ ΕΥΕΡΓΕΤΗ. Σ' ΑΝΤΑΛΛΑΓΜΑ ΤΩΝ ΤΡΟΦΙΜΩΝ!

ΚΙΤΡΙΝΕΣ ΠΕΤΡΕΣ; ΜΑ ΑΥΤΟ ΕΙΝΑΙ ΧΡΥΣΑΦΙ!
ΝΑΙ, ΕΤΣΙ ΤΟ ΛΕΕΙ ΚΑΙ Ο ΜΕΓΑΛΟΣ ΕΥΕΡΓΕΤΗΣ... Η ΚΟΚΚΟΥΣ ΧΡΥΣΟΥ!

Ο ΜΠΡΟΥΤΟ ΕΥΕΡΓΕΤΗΣ ΑΥΤΩΝ ΤΩΝ ΙΘΑΓΕΝΩΝ; ΒΡΩΜΑΕΙ ΤΟ ΠΡΑΓΜΑ!...

ΘΕΛΩ ΝΑ ΤΟΝ ΠΑΡΑΚΟΛΟΥΘΗΣΩ ΑΠΟ ΚΟΝΤΑ!

ΚΑΤΙ ΜΟΥ ΛΕΕΙ ΟΤΙ ΣΕ ΛΙΓΟ ΘΑ ΛΥΣΩ ΤΟ ΜΕΓΑΛΟ ΜΥΣΤΗΡΙΟ!
11

Μπάρ Μάγισσα
ΜΑ ΤΙΣ ΧΙΛΙΕΣ ΣΒΗΣΤΕΣ ΠΙΠΕΣ! ΩΣΤΕ ΕΙΝΑΙ ΑΝΑΚΑΤΕΜΕΝΗ ΚΑΙ Η ΓΡΙΑ ΜΑΓΙΣΣΑ!

ΝΑΤΗΝ ΜΑΖΙ ΜΕ ΤΟ ΓΙΟΚΑΤΗΣ!

ΛΟΙΠΟΝ ΤΙ ΕΠΙΝΕ, ΓΙΕ ΜΟΥ;
ΤΑ ΞΕΦΟΡΤΩΣΑ ΟΛΑ .... ΚΑΙ ΤΩΡΑ ΟΙ ΙΘΑΓΕΝΕΙΣ ΦΟΡΤΩΝΟΥΝ ΤΑ ΨΑΡΙΑ ΚΑΙ ΤΟ ΧΡΥΣΑΦΙ!

ΚΑΙ ΠΟΥ ΒΡΗΚΕΣ ΤΡΟΦΙΜΑ ΓΙΑ ΝΑ ΦΕΡΕΙΣ ΕΔΩ;
ΛΗΣΤΕΨΑ ΤΑ ΜΕΓΑΛΑ ΣΟΥΠΕΡ-ΜΑΡΚΕΤ ΟΠΩΣ ΜΕ ΕΙΧΕΣ ΔΙΑΤΑΞΕΙ!

ΑΚΡΙΒΩΣ ΟΠΩΣ ΤΟ ΦΑΝΤΑΖΟΜΟΥΝΑ!

ΚΑΤΑΠΛΗΚΤΙΚΗ Η ΙΔΕΑ ΣΟΥ, ΜΑΝΟΥΛΑ. Ν' ΑΝΟΙΞΕΙΣ ΑΥΤΟ ΤΟ ΜΠΑΡ, ΟΠΟΥ ΟΙ ΙΘΑΓΕΝΕΙΣ ΠΙΝΟΥΝ ΤΟ ΜΑΓΙΚΟ ΣΟΥ ΚΑΙ ΓΙΝΟΝΤΑΙ ΑΛΕΡΓΙΚΟΙ ΣΤΟ ΨΑΡΙ! ΧΑ! ΧΑ! ΧΑ!

ΛΥΘΗΚΕ ΛΟΙΠΟΝ ΤΟ ΜΥΣΤΗΡΙΟ! ΤΩΡΑ ΠΡΕΠΕΙ ΝΑ ΛΟΓΑΡΙΑΣΤΩ Μ' ΑΥΤΟΥΣ ΤΟΥΣ ΔΥΟ ΑΠΑΤΕΩΝΕΣ!

ΚΟΥΕΚ!
ΠΑΝΚ

ΜΑ ΤΙ ΤΡΕΧΕΙ;
ΠΑΜΕ ΝΑ ΔΟΥΜΕ!

ΤΟΝ ΕΠΙΑΣΑ ΝΑ ΚΑΤΑΣΚΟΠΕΥΕΙ ΑΠΟ ΤΟ ΠΑΡΑΘΥΡΟ!
ΜΑ ΠΩΣ ΒΡΕΘΗΚΕ ΕΔΩ ΑΥΤΟΣ;
ΜΑΛΛΟΝ ΜΕ ΑΚΟΛΟΥΘΗΣΕ ΜΕΧΡΙ ΕΔΩ. ΜΕ ΤΟ ΚΑΡΑΒΙ ΤΟΥ!

ΜΑΛΙΣΤΑ! ΚΑΙ ΓΙΑΤΙ ΣΕ ΑΚΟΛΟΥΘΗΣΕ ΔΗΛΑΔΗ;
ΓΙΑΤΙ ΤΟΥ ΕΚΛΕΨΑ ΤΑ ΚΑΣΟΝΙΑ ΚΑΙ ΤΟΥΣ ΣΑΚΟΥΣ ΜΕ ΤΑ ΤΡΟΦΙΜΑ ΠΟΥ ΕΙΧΕ ΣΤΟ ΛΙΜΑΝΙ!

ΤΙ ΠΡΑΓΜΑ! ΔΗΛΑΔΗ ΕΣΥ ΦΤΑΙΣ ΠΟΥ Ο ΠΟΠΑΥ ΜΑΣ ΑΝΑΚΑΛΥΨΕ ΚΑΙ ΗΡΘΕ ΩΣ ΕΔΩ;
ΟΧΙ ΜΑΝΟΥΛΑ! ΜΗ ΜΕ ΔΕΙΡΕΙΣ!

ΗΛΙΘΙΕ!... ΑΝΙΚΑΝΕ... ΑΧΡΗΣΤΕ!...
ΦΤΑΝΕΙ ΔΕΝ ΘΑ ΤΟ ΞΑΝΑΚΑΝΩ!
ΤΟΥΜΠ
ΤΟΝΓΚ
ΠΑΜ

ΟΛΑ ΤΑ ΕΙΧΑ ΥΠΟΛΟΠΣΕΙ, ΕΚΤΟΣ ΑΠΟ ΤΗΝ ΗΛΙΘΙΟΤΗΤΑ ΣΟΥ!
ΜΕ ΠΟΝΑΑΑΣ! ΑΑΑΧ!

ΠΡΕΠΕΙ ΝΑ ΠΑΡΩ ΤΟ ΑΙΜΑ ΜΟΥ ΠΙΣΩ, ΓΙ' ΑΥΤΟ ΠΟΥ ΕΓΙΝΕ!

ΕΠΙΤΡΕΠΕΙΣ... ΓΙΑΓΙΑΚΑ; ΘΑ ΣΥΝΕΧΙΣΩ ΕΓΩ!

ΕΧΩ ΚΑΤΙ ΑΝΟΙΧΤΟΥΣ ΛΟΓΑΡΙΑΣΜΟΥΣ ΜΑΖΙ ΣΟΥ!
ΟΥΡΓΚ!
ΠΟΝΚ

ΑΣΓΚ!
ΓΚΝΟΚ
ΠΑΡΕ ΚΙ' ΑΛΛΗ ΝΑ ΜΗ ΣΟΥ ΧΡΩΣΤΑΩ!

ΚΡΑΑΤΣ

ΠΩΣ ΤΟΛΜΑΣ ΚΙ' ΑΓΓΙΖΕΙΣ ΤΟΝ ΓΙΟΚΑ ΜΟΥ;
ΟΠΑ!
ΣΤΟΚ

ΗΡΕΜΗΣΕ ΚΑΡΑΚΑΞΑ! ΕΧΕΙ ΘΕΣΗ ΚΑΙ ΓΙΑ ΣΕΝΑ ΠΙΣΩ ΑΠΟ ΤΑ ΣΙΔΕΡΑ!

ΕΣΥ ΓΙΑΤΙ ΕΙΣΑΙ ΑΚΟΜΑ ΕΔΩ ΚΑΙ ΔΕΝ ΕΚΟΨΕΣ ΛΑΣΠΗ Ε;
ΘΕΛΩ ΝΑ ΓΙΝΩ ΥΠΑΛΛΗΛΟΣ ΣΑΣ ΚΥΡΙΕ ΠΟΠΑΥ! ΕΙΜΑΙ ΘΑΥΜΑΣΤΗΣ ΣΑΣ, ΞΕΡΕΤΕ!

ΩΣΤΕ ΕΤΣΙ... ΒΟΗΘΗΣΕ ΛΟΙΠΟΝ ΝΑ ΔΕΣΟΥΜΕ ΑΥΤΟΥΣ ΤΟΥΣ ΔΥΟ. ΘΑ ΤΟΥΣ ΠΑΜΕ ΣΤΟ ΚΑΡΑΒΙ!

ΩΡΑΙΑ! ΤΩΡΑ ΠΑΜΕ ΣΤΗΝ ΠΑΡΑΛΙΑ! ΕΚΕΙ ΠΡΕΠΕΙ ΝΑ ΕΞΗΓΗΣΩ ΚΑΤΙ ΣΤΟΥΣ ΙΘΑΓΕΝΕΙΣ!

ΦΙΛΟΙ, ΜΠΟΡΕΙΤΕ ΝΑ ΠΑΡΕΤΕ ΠΙΣΩ ΟΛΑ ΤΑ ΩΑΡΙΑ ΠΟΥ ΦΟΡΤΩΣΑΤΕ ΣΤΟ ΚΑΡΑΒΙ! ΑΠΟ ΑΥΡΙΟ, ΔΕΝ ΘΑ ΥΠΟΦΕΡΕΤΕ ΠΙΑ ΑΠΟ ΑΛΕΡΓΙΑ, ΓΙΑΤΙ ΑΥΤΟΙ ΟΙ ΔΥΟ ΠΟΥ ΣΑΣ ΔΙΝΑΝΕ ΕΚΕΙΝΟ ΤΟ ΠΟΤΟ ΚΛΕΙΣΑΝΕ ΤΟ ΜΑΓΑΖΙ!

ΛΙΓΟ ΑΡΓΟΤΕΡΑ....

ΕΗ, ΕΣΥ!... ΤΙ ΚΟΙΤΑΖΕΙΣ ΣΕ ΚΕΙΝΟ ΤΟ ΚΑΣΟΝΙ ΠΟΥ ΕΧΕΙ ΤΟ ΧΡΥΣΑΦΙ;

ΕΞΕΤΑΖΩ ΟΛΕΣ ΑΥΤΕΣ ΤΙΣ ΠΕΤΡΕΣ: ΔΟΚΙΜΑΣΑ ΝΑ ΤΙΣ ΤΡΙΨΩ ΛΙΓΟ ΚΑΙ....

...ΕΙΝΑΙ ΟΛΕΣ ΠΕΤΡΕΣ ΚΟΙΝΕΣ ΒΑΜΜΕΝΕΣ ΜΕ ΧΡΥΣΟΜΠΟΓΙΑ!

ΧΑ! ΧΑ! ΧΑ! ΦΑΙΝΕΤΑΙ ΠΩΣ ΟΙ ΙΘΑΓΕΝΕΙΣ ΔΕΝ ΗΤΑΝΕ ΤΟΣΟ ΒΛΑΚΕΣ ΟΣΟ ΝΟΜΙΖΕ Ο ΜΠΡΟΥΤΟ ΚΑΙ Η ΜΑΓΙΣΣΑ!

ΤΕΛΟΣ

ΕΓΧΩΜΗ ΤΗΛΕΟΡΑΣΗ

ΕΠ! ΣΕ ΚΑΘΕ ΓΩΝΙΑ ΤΟΥ ΔΡΟΜΟΥ ΥΠΑΡΧΕΙ ΚΑΙ ΜΙΑ ΔΙΑΦΗΜΙΣΗ ΑΥΤΗΣ ΤΗΣ ΚΑΙΝΟΥΡΓΙΑΣ ΕΓΧΡΩΜΗΣ ΤΗΛΕΟΡΑΣΗΣ!

ΦΟΥΤΟΥΡΝΟΥΞ

ΦΑΙΝΕΤΑΙ ΠΩΣ ΣΗΜΕΡΑ ΕΙΝΑΙ ΑΝΑΓΚΑΙΟ ΝΑ ΕΧΕΙ ΚΑΝΕΙΣ ΕΓΧΡΩΜΗ ΤΗΛΕΟΡΑΣΗ!

ΚΙ ΑΛΛΗ:
ΦΟΥΤΟΥΡΛΟΥΞ
ΕΙΣΑΙ ΕΝΑΣ ΑΠΟΤΥΧΗΜΕΝΟΣ ΑΝ ΔΕΝ ΕΧΕΙΣ ΦΟΥΤΟΥΡΛΟΥΞ

"ΒΓΕΣ ΑΠΟ ΤΗΝ ΠΡΟΪΣΤΟΡΙΑ. ΑΛΛΑΞΕ ΤΗΝ ΠΑΛΙΑ ΣΟΥ ΤΗΛΕΟΡΑΣΗ ΜΕ ΜΙΑ ΦΟΥΤΟΥΡΛΟΥΞ
ΜΠΛΟΥΜΠ! ΣΕ ΚΑΝΟΥΝ ΝΑ ΝΙΩΘΕΙΣ ΔΥΣΤΥΧΙΣΜΕΝΟΣ ΟΤΑΝ ΕΧΕΙΣ ΜΑΥΡΟΑΣΠΡΗ!

ΚΙ ΕΓΩ ΔΗΛΑΔΗ, 15 ΧΡΟΝΙΑ ΤΗΝ ΕΧΩ ΤΗΝ ΔΙΚΗ ΜΟΥ!
150

ΠΗΡΑ ΜΙΑ ΔΡΑΣΤΙΚΗ ΑΠΟΦΑΣΗ!
ΤΙ ΣΥΜΒΑΙΝΕΙ ΟΛΙΒ;
2

ΗΡΘΕ Η ΣΤΙΓΜΗ Ν' ΑΛΛΑΞΟΥΜΕ ΤΗΝ ΠΑΛΙΑ ΤΗΛΕΟΡΑΣΗ ΜΑΣ!
ΓΙΑΤΙ; ΚΑΛΑ ΠΑΙΖΕΙ ΑΚΟΜΑ!

ΑΝΟΗΣΙΕΣ! ΔΕΝ ΘΕΛΩ Ν' ΑΝΗΚΩ ΣΤΗΝ ΠΡΟΪΣΤΟΡΙΑ!
ΕΕΕ;

ΑΝ ΔΕΝ ΕΧΕΙΣ ΕΓΧΡΩΜΗ ΤΗΛΕΟΡΑΣΗ, ΔΕΝ ΕΙΣΑΙ ΠΟΤΑ ΣΗΜΕΡΑ!

ΜΑ ΤΙ ΘΕΛΕΙΣ ΝΑ ΚΑΝΩ;
ΑΠΛΟ! ΓΙΑ ΝΑ ΠΑΡΟΥΜΕ ΚΑΙΝΟΥΡΙΑ ΕΓΧΡΩΜΗ ΤΗΛΕΟΡΑΣΗ...

...ΠΡΕΠΕΙ ΠΡΩΤΑ Ν' ΑΠΑΛΛΑΓΟΥΜΕ ΑΠΟ ΤΗΝ ΠΑΛΙΑ!
ΓΚΑΣΠ!
3

ΕΠ! ΚΑΙ ΣΥ ΜΠΡΟΣΤΑ ΣΕ ΦΟΥΤΟΥΡΛΟΥΞ ΚΑΘΕΣΑΙ;
ΑΚΡΙΒΩΣ! Ο ΤΕΧΝΙΚΟΣ ΜΟΥ ΕΙΠΕ ΟΤΙ ΔΕΝ ΑΞΙΖΕΙ ΤΟΝ ΚΟΠΟ ΝΑ ΕΠΙΣΚΕΥΑΣΩ ΤΗΝ ΠΑΛΙΑ!

ΧΜΜ... Η ΟΛΙΒ ΕΠΗΡΕΑΣΤΗΚΕ ΑΠΟ ΑΥΤΗ ΤΗ ΔΙΑΦΗΜΙΣΗ ΤΗΣ ΦΟΥΤΟΥΡΛΟΥΞ!

ΘΑ ΧΑΡΙΣΩ ΤΗΝ ΠΑΛΙΑ ΜΟΥ ΤΗΛΕΟΡΑΣΗ ΣΤΗ ΦΙΛΗ ΜΟΥ ΤΗ ΤΖΟΥΝΤΙΤΑ!

ΕΤΣΙ, ΤΗΝ ΕΔΩΣΑ ΣΤΟΝ ΤΖΙΤΖΕΤΟ ΓΙΑ ΝΑ ΠΑΙΖΕΙ ΚΑΙ ΓΩ ΑΓΟΡΑΣΑ ΕΓΧΡΩΜΗ....

ΣΩΣΤΗ Η ΑΠΟΦΑΣΗ ΣΟΥ!
ΓΕΙΑ ΣΟΥ ΟΛΙΒ!

Ε; ΑΓΟΡΑΣΕΣ ΚΙ ΕΣΥ ΦΟΥΤΟΥΡΛΟΥΞ;
ΟΠΩΣ ΒΛΕΠΕΙΣ ΟΛΙΒ!

ΘΑ ΤΗΝ ΧΑΡΙΣΩ ΣΤΟ ΓΗΡΟΚΟΜΕΙΟ!

ΣΑΣ ΒΕΒΑΙΩΝΩ ΟΤΙ ΠΑΙΖΕΙ ΚΑΛΑ!
ΚΑΤΑΛΑΒΑΙΝΩ... ΑΛΛΑ ΕΙΝΑΙ ΛΣΠΡΟΜΑΥΡΗ!

ΓΙΑ ΝΑ ΤΗΝ ΞΕΧΡΕΩΣΟΥΜΕ, ΘΑ ΠΡΕΠΕΙ ΝΑ ΤΡΩΜΕ ΩΜΟΤΥΡΙ ΕΞΗ ΜΗΝΕΣ!
ΚΑΤΑΛΑΒΑΙΝΩ! ΓΕΙΑ!

ΘΑ ΤΗΝ ΠΑΩ ΣΤΗΝ ΚΑΡΜΕΛΑ, ΠΟΥ ΜΟΥ ΕΙΠΕ ΟΤΙ Η ΔΙΚΗ ΤΗΣ ΕΙΧΕ ΧΑΛΑΣΕΙ!

ΟΙ ΤΡΟΦΙΜΟΙ ΤΟΥ ΠΑΡΑΚΟΜΕΙΟΥ ΣΥΝΗ-
ΘΙΖΑΝ ΝΑ ΒΛΕΠΟΥΝ ΕΓΧΡΩ-
ΜΗ!
ΟΥΛΑ!

ΑΧΧ!.. ΚΑΝΕΝΑΣ ΔΕΝ ΘΕΛΕΙ
ΝΑ ΠΑΡΕΙ ΑΥΤΟ ΤΟ ΣΑΡΑΒΑ-
ΛΟ!

ΕΗ! ΝΑ ΤΟ ΚΑΤΑΛΛΗΛΟ ΠΡΟΣΩ-
ΠΟ ΠΟΥ ΘΑ ΔΕΧΤΕΙ ΤΗΝ ΤΗΛΕΟΡΑΣΗ

ΘΑ ΘΕΛΑΤΕ ΝΑ ΣΑΣ ΧΑΡΙΣΩ ΑΥΤΗ
ΤΗΝ ΤΗΛΕΟΡΑΣΗ;
ΤΙ ΜΑΡΚΑ
ΕΙΝΑΙ;

"ΜΟΡΕΤΙ
ΜΑΝΙΕΛΙ":
ΠΡΩΤΗ ΦΙΡ-
ΜΑ!
ΕΓΩ ΔΕΧΟ
ΜΑΙ ΜΟΝΟ
"ΦΟΥΤΟΥΡ-
ΛΟΥΞ"!

ΓΚΡΟΥΝΤ! ΠΑΕΙ ΠΟΛΥ ΚΑΙΡΟΣ
ΑΥΤΟ! ΘΑ ΤΗΝ ΚΑΝΩ ΚΟΜ-
ΜΑΤΙΑ!

ΑΥΤΟ! ΤΟ ΑΜΑΞΙ ΚΑΘΑΡΙΟΤΗ-
ΤΑΣ ΤΟΥ ΔΗΜΟΥ!
U.K.

ΠΕΡΙΜΕΝΕ ΜΙΑ ΣΤΙΓ-
ΜΗ, ΦΙΛΕ!

ΟΡΙΣΤΕ, ΠΑΡΤΕ ΚΙ ΑΥΤΟ ΤΟ....
ΣΚΟΥΠΙΔΙ!

ΤΕΛΕΙΩΣΑ! ΤΩΡΑ ΘΑ ΠΑΩ ΝΑ Α-
ΓΟΡΑΣΩ ΜΙΑ ΕΓΧΡΩΜΗ "ΦΟΥΤΟΥΡ-
ΛΟΥΞ"!

ΘΑ ΠΡΕΠΕΙ ΝΑ ΔΩΣΩ ΟΛΕΣ
ΤΙΣ ΟΙΚΟΝΟΜΙΕΣ ΜΟΥ!

ΣΕ ΛΙΓΟ, ΘΑ ΕΧΩ ΚΑΙ ΓΩ ΣΤΟ ΣΠΙΤΙ ΜΟΥ ΕΓΧΡΩΜΗ !
RADIO TV
ΦΟΥΤΟΥΡΛΟΥΞ

ΕΠ! ΤΙ ΣΥΜ-ΒΑΙΝΕΙ;
ΜΑΚΡΙΑ!
ΑΚΡΙΗΝΗ!

ΕΙΠΑΝΕ ΠΩΣ Σ' ΑΥΤΟ ΤΟ ΜΑ-ΓΑΖΙ ΥΠΑΡΧΟΥΝ ΑΚΟΜΑ !

ΚΑΤΟΡΘΩΣΑ ΝΑ ΠΑ-ΡΩ ΜΙΑ !
ΚΑΙ ΓΩ !

ΟΙ "ΦΟΥΤΟΥΡΛΟΥΞ" ΕΞΑΦΑΝΙΖΟΝΤΑΙ !

ΠΩΣΣ ! ΤΟ ΜΑΓΑΖΙ ΑΔΕΙΑΣΕ ΟΛΟ !
ΑΚΡΙΒΩΣ ! ΔΕΝ ΜΟΥ 'ΜΕΙΝΕ ΟΥ-ΤΕ ΜΙΑ !

ΘΑ ΠΑΩ ΣΤΟ ΑΛΛΟ !
ΦΟΥΤΟΥ TV

ΤΙ ΣΑΣ ΣΥΝΕ-ΒΕΙ ;
ΜΟΥ ΕΠΙΤΕΘΗΚΑΝΕ ΟΙ ΠΕΛΑΤΕΣ !...

ΚΑΙ ΧΡΥΣΑΦΙ ΝΑ ΠΛΗΡΩΣΕΙΣ, ΔΕΝ ΥΠΑΡΧΕΙ ΠΟΥΘΕΝΑ ΚΑΜΙΑ ΕΓΧΡΩ-ΠΗ ΠΙΑ !
ΖΟΜΠ !
ΦΟΥΤΟΥ ΛΟΥΞ

ΑΤΥΧΙΑ ! ΔΕΝ ΘΕΔΩ ΝΑ ΕΙ-ΜΑΙ Η ΜΟΝΗ ΠΟΥ ΔΕΝ ΘΑ ΕΧΩ "ΦΟΥΤΟΥΡΛΟΥΞ" !

ΘΑ ΠΑΩ ΣΤΟ ΙΔΙΟ ΤΟ ΕΡΓΟΣΤΑ-ΣΙΟ !
ΦΟΥΤΟΥΡΛΟΥΞ

ΒΑΖΩ ΣΤΟΙΧΗΜΑ, ΟΤΙ ΕΔΩ ΘΑ ΕΧΟΥΝ ΠΟΛΛΕΣ !
ΚΑΤΑΣΤΗΜΑ

ΟΧΙΙΙ! ΔΕΝ ΕΙΝΑΙ ΔΥΝΑΤΟΝ!

ΜΙΑ ΣΤΙΓΜΗ! ΥΠΑΡΧΕΙ ΜΙΑ ΣΕ ΚΕΙΝΗ ΤΗ ΓΩΝΙΑ!

ΕΡΧΟΜΑΙ ΑΓΑΠΗΤΗ ΜΟΥ!

ΠΙΣΩ! ΑΥΤΗ ΕΙΝΑΙ ΓΙΑ ΜΕΝΑ!
ΚΑΙ ΠΟΙΟΣ ΕΙΣΤΕ ΕΣΕΙΣ;

Ο ΕΡΓΟΣΤΑΣΙΑΡΧΗΣ... ΚΙ ΕΠΕΙΔΗ ΘΑ ΒΓΑΛΟΥΜΕ ΑΛΛΕΣ, Σ' ΕΞΗ ΜΗΝΕΣ, ΔΕΝ ΕΧΩ ΣΚΟΠΟ ΝΑ ΠΕΡΙΜΕΝΩ ΤΟΣΟ!
ΩΩ!

ΠΕΡΙΜΕΝΕ! ΑΥΤΗ Η ΤΗΛΕΟΡΑΣΗ ΔΕΝ ΕΙΝΑΙ ΑΚΟΜΑ ΤΕΛΕΙΩΜΕΝΗ!

ΜΠΛΟΥΜΠ! ΟΛΟΙ ΕΧΟΥΝ ΤΗΝ ΕΓΧΡΩΜΗ ΤΗΛΕΟΡΑΣΗ ΣΗ ΤΟΥΣ ΕΚΤΟΣ ΑΠΟ ΜΕΝΑ!

ΝΟΙΠΟΝ; ΠΟΥ ΕΙΝΑΙ Η ΚΑΙΝΟΥΡΙΑ ΤΗΛΕΟΡΑΣΗ;
ΠΡΕΠΕΙ ΝΑ ΠΕΡΙΜΕΝΟΥΜΕ 6 ΜΗΝΕΣ ΝΑ ΤΗΝ ΠΑΡΟΥΜΕ!

ΜΑ... ΣΕ 10' ΛΕΠΤΑ ΑΡΧΙΖΕΙ ΤΟ ΑΓΑΠΗΜΕΝΟ ΜΟΥ ΠΡΟΓΡΑΜΜΑ!
ΤΗΝ ΑΣΠΡΟΜΑΥΡΗ ΤΗΝ ΠΕΤΑΞΑ ΣΤΑ ΣΚΟΥΠΙΔΙΑ ΤΟΥ ΔΗΜΟΥ!

ΟΥΑΑΑΑ! ΕΓΩ ΘΕΛΩ ΝΑ ΤΟ ΔΩ! ΜΠΟΥΕΕΕ!
ΗΡΕΜΗΣΕ, ΡΕΒΥΘΟΥΛΗ!, ΘΑ ΕΠΑΝΟΡΘΩΣΩ ΑΜΕΣΩΣ!

ΠΑΜΕ ΕΚΕΙ ΠΟΥ ΠΕΤΑΝΕ ΤΑ ΣΚΟΥΠΙΔΙΑ, ΝΑ ΒΡΟΥΜΕ ΤΗΝ ΠΑΛΙΑ ΤΗΛΕΟΡΑΣΗ!

ΑΠΟΡΡΙΜΑΤΑ ΔΗΜΟΥ

Ζητειστε τα απο ολα τα περιπτερα

ΔΡΑΓΟΥΝΗΣ

Μεγάλα Κλασικά

WALT DISNEY

ΜΗΝΙΑΙΟ
ΠΕΡΙΟΔΙΚΟ – ΑΛΜΠΟΥΜ
ΓΙΑ ΜΙΚΡΟΥΣ ΚΑΙ ΜΕΓΑΛΟΥΣ
ΜΕΓΑΛΟ ΣΧΗΜΑ 21×28
ΟΛΟ ΤΕΤΡΑΧΡΩΜΟ

Ο ΜΙΚΥ

Ο ΝΤΟΝΑΛΝΤ

Ο ΓΚΟΥΦΥ

και ή διαβολοπαρέα τους...

σ' ένα σπαρταριστό ταξείδι μέσα στό ΧΡΟΝΟ τῆς ἱστορίας, συντροφιά μέ τούς Μεγάλους ὅλων τῶν ἐποχῶν!!!

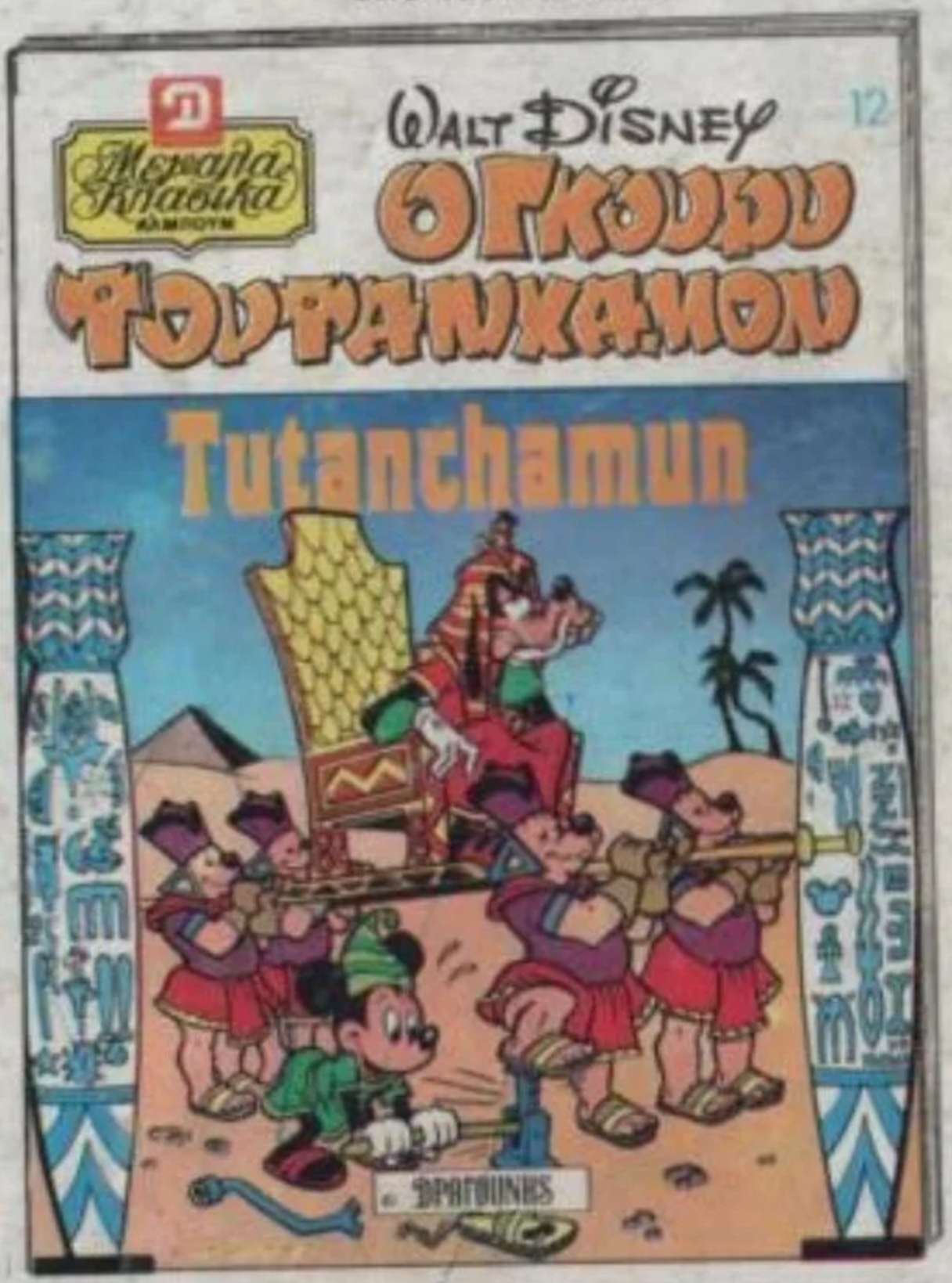

...κάτι φανταστικό!!

Η ΕΤΑΙΡΕΙΑ ΔΡΑΓΟΥΝΗΣ ΣΕ ΣΥΝΕΡΓΑΣΙΑ ΜΕ: MONDADORI ΤΗΣ ΙΤΑΛΙΑΣ - HACHETTE ΤΗΣ ΓΑΛΛΙΑΣ - VERLAG ΤΗΣ ΓΕΡΜΑΝΙΑΣ ΠΑΡΟΥΣΙΑΖΕΙ ΤΩΡΑ ΚΑΙ ΣΤΗΝ ΕΛΛΑΔΑ ΤΗ ΘΑΥΜΑΣΙΑ ΕΚΔΟΣΗ

ΚΥΚΛΟΦΟΡΗΣΕ, ΖΗΤΕΙΣΤΕ ΤΟ